

合志市社協だより

# ほっとライン

MY HOME KOSHI



世代間交流  
～四季折々 笑顔の花を～

# 秋

## ふれあいフェスティバル

障がい者 × 市民

障がいの有無に関わらずみんなで楽しむことを目的に「ポッチャ体験」を開催しました。障がいのある方のために考案されたスポーツですが、競技のルールを変えずに誰でもそのまま参加できるのがポッチャの魅力です。地域で暮らす人どうし、笑顔あふれる交流の場となりました。



誰でも一緒に熱中できるスポーツです

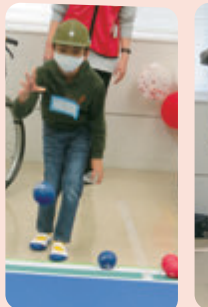

勝利を目指して…



やったー!

## 地域貢献学習

中学生 × 高齢者

西合志南中学校の生徒とデイサービスのご利用者との交流を行いました。この交流は西合志南中学校の生徒が企画したもので、昔と今の子どもの遊びをそれぞれ行い交流するという内容です。コロナ禍により交流をする機会が減少している中、とても盛り上がりました。



ジェンガに挑戦



風船パレーで体も動きます

# 夏

## 平和交流

高齢者 × 子ども

平和や命の尊さを考えるため、学童保育の子どもたちとデイサービスご利用者で平和交流を行っています。当時の道具や遊びから今と昔の違いを見て感じ、戦争の怖さや辛さについての話を聴き、平和がどれほど大切かを知る機会となっています。



当時の人が使っていた物を身近で体験



日露戦争の数え歌でのお手玉遊びを披露



戦争当時の話を聴き平和の大切さを学びます

## 伝承遊び交流

民生委員 × 子ども

民生委員児童委員の役割を知るきっかけづくりを目的に委員のみなさんと学童保育「くすの木クラブ」との交流を行っています。子どもたちは昔の遊びやゲームなどを共にし、話をすることで、民生委員児童委員が地域の見守り活動をしていることや困った時に相談に乗ってもらえる存在であることを学んでいます。



笹舟づくりに子どもたちは興味津々!



かき氷を食べながら夏の日と一緒に過ごします

## ワークキャンプ 赤ちゃんふれあい交流

中学生 × 赤ちゃん

中学生を対象に、赤ちゃんといふれあいながら母親から妊娠・出産の話、子どもへの思いや願いなどを聞くことで自分も親から愛されている事に気づき、命の尊さを感じてもらおう機会として実施しています。生徒からは「命は自分だけのものじゃない」「自分がここにいる奇跡を感じた」との感想が聞かれました。



赤ちゃんの抱っこに挑戦



エコー写真に感動



令和4年度は赤ちゃんポストの運営に携った田尻由貴子さんから命の尊さを学びました

# 春

## 農園活動

ボランティア × 親子

男性のいきがいボランティアグループ「男の井戸端サロン」と、就園前の親子のつどい「あぐりっこくらぶ」は、ふれあい農園で定期的に交流活動を行っています。年間を通して一緒に野菜の栽培を楽しみ、食育と自然にふれる機会となっています。



季節の野菜をみんなで楽しく栽培しています



日常では体験できない交流が生まれています



毎年春にはサツマイモの苗と一緒に植えています

## さんぽみち

高齢者 × 子ども

このみ坂保育園のお散歩でふれあい館へ出かけると、デイサービスのおじいちゃんおばあちゃんが迎えに来てくれます。コロナ禍でふれあいの制限がある中、デイサービスのおじいちゃんやおばあちゃんにとって元気をもらえる楽しい時間となっています。(お散歩は通年実施しています)



デイサービスのお花見中、お散歩中の園児と一緒に



園児から「さくら」の歌のプレゼント♪

# 世代間交流

～四季折々 笑顔の花を～

合志市社会福祉協議会では、高齢者や障がい者、子どもなど、だれもが住み慣れた地域でつながり・寄り添い・支え合いながら、自分らしく笑顔で幸せに暮らし続けられる地域共生社会の実現に向けて、福祉活動を行っています。

世代や性別を超えて交流することは、地域に住む人を知るきっかけとなり、人と人がつながり、支え合える地域づくりの一步となります。

今回は、合志市社協の四季に合わせた「交流活動」の取り組みをご紹介します。



## ありがとうございました

次の方々から社会福祉協議会にご寄付いただきました。厚く御礼申し上げます。[1/16~2/15受付分]

男の井戸端サロン様  
すずかけ台/NPO法人ぼっかぼっかすずかけ  
上須屋/鳥飼勲様

一般寄付

野付/衛藤教治様(故母満知子様)  
原口下/野口義輝様(故妻幸子様)  
小林/林俊宏様(故母マヌミ様)  
小合志/阪口秀雄様(故母初子様)  
原口/後藤浩美様(故夫浩人様)  
立割/松永恭一様(故母フタ工様)  
高木/渡邊恵美様(故父村上萌様)  
野付/衛藤ゆり子様(故夫秋広様)  
すずかけ台/森田悟様(故母佐美様)  
上須屋/二階堂昭様(故母アサラ様)  
すずかけ台/坂本宏子様(故夫諭様)  
すずかけ台/芦原孝一様(故妻求仁子様)  
本村/三山五月様(故母夏江様)  
黒石原/浦田幸一様(故母富子様)  
東/上野純一様(故母栄子様)  
小林/塚本由美子様(故母仁幸様)  
すずかけ台/森田悟様(故母佐美様)

香典返し

南須屋/緒方民様(故夫紀久夫様)  
日向/杉本幸徳様(故母サエ子様)  
野付/田尻治幹様(故妻エイ子様)  
すずかけ台/坂本宏子様(故夫諭様)  
すずかけ台/芦原孝一様(故妻求仁子様)  
本村/三山五月様(故母夏江様)  
黒石原/浦田幸一様(故母富子様)  
東/上野純一様(故母栄子様)  
小林/塚本由美子様(故母仁幸様)  
すずかけ台/森田悟様(故母佐美様)

この他に寄付2件(香典返し1件、一般寄付1件)、寄贈1件ありました



## 令和4年度 赤い羽根共同募金へのご協力ありがとうございました

共同募金について詳しくはコチラ▶



みなさまから寄せられた善意の募金は、熊本県共同募金会を通じて、地域(合志)のさまざまな課題を解決するための活動を行う団体への助成や地域のみなさまのための各種福祉事業、また災害による被災者の生活復興のために役立てられます。

種類	内容	金額
戸別募金	自治会を通じての募金	5,047,200円
街頭募金	商業施設など街頭での呼びかけによる募金	38,923円
法人募金	事業所・福祉施設等からの募金	1,301,886円
職域募金	事業所・福祉施設等、職域の募金	408,166円
イベント募金	催し物・行事等での募金	18,909円
個人募金	個人からの募金	27,966円
その他の募金	募金箱への募金など	219,254円
合計		7,062,304円

(令和5年2月末現在)

ご協力いただいたみなさんのお名前を8ページに掲載しています



毎年、直接ふれあい館に届けていただいていますありがとうございます!



リズム幼稚園様



愛泉保育園様



## 芋あんだご汁会

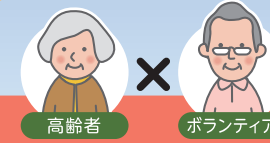

「芋あんだご汁」は、合志市の郷土料理で、たくさんの季節の野菜で味噌仕立てにした懐かしく優しい味の団子汁です。ボランティアのみなさんと育てたイモを使用し、デイサービスご利用者と団子作りを行います。昔を回想しながら季節を感じることができる催しです。



芋あん団子はデイサービスご利用者が一つ一つ手作ります



ふれあい農園で収穫した野菜たっぷりのいもあん団子汁です



ボランティアのみなさんと一緒に食事を楽します

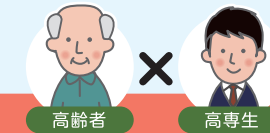

## スマートフォン講座

生きがい講座の一つとして、市内にある熊本高等専門学校の学生を講師にスマートフォン講座を実施しました。学生からはスマートフォンの使用方法を学び、高齢者はこれまで培ってきた知識や技術を伝える交流の場にもなっています。(スマートフォン講座は通年事業として実施しています)



マンツーマンで丁寧に教えています



## 芋ほり交流



このみ坂保育園の子どもたちは「男の井戸端サロン」のみなさんと一緒に農園活動を行っています。日々の農園活動を通して四季折々の野菜を知り、育てる事の難しさや収穫をすることの喜びを感じる事が出来ています。収穫した野菜は給食で調理をしてもらい食育にも繋がっています。



話をよく聞いて...



たくさん収穫できました



笑顔も泣き顔もいっぱい生まれます

## 世代間交流事業に参加したい!

市民どなたでも、参加できる取り組みがあります。ぜひお気軽におたずねください。

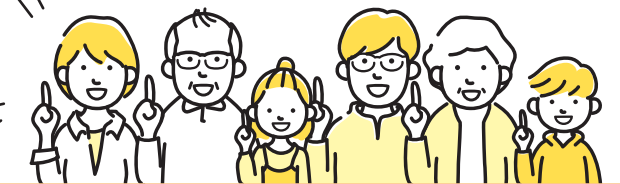

- 平和交流 ○伝承遊び交流
- ワークキャンプ ○芋ほり交流

こども支援センター ☎242-7008

- 農園活動 ○地域貢献学習
- スマートフォン講座 ○ふれあいフェスティバル

地域福祉課 ☎242-7007

地域のみなさまへのお役立ち情報

# み・み・よ・り・ひ・ろ・ば

※対象・定員等条件がある場合があります。くわしくはQRコードからホームページ、またはお電話でご確認ください。

最新情報は、  
社協ホームページで  
チェック♪



## 一般の方



4月は「お花見カフェ」♪

### ありがとうカフェ

認知症の人とその家族だけではなく、地域の住民、介護や医療の専門職など誰もが参加でき、気軽に交流を深められる居場所づくりを目指しています。つながりを作るきっかけができる場所として、毎月開催しています♪

- 🕒 4/10(月) 14:00～15:30
- 📍 どなたでも
- 📍 ふれあい館
- 💰 参加費100円(飲料・菓子代)
- ※ 要申込
- 📞 地域福祉課 ☎242-7007



## 令和5年4月より

### 「法律行政心配ごと相談所」が変わります

市民のみなさんの悩みや心配ごとに対し、専門の相談員が対応する「法律行政心配ごと相談」。

これまで当日受付で対応しておりましたが、**令和5年4月より予約制**となり、内容も下記の通り変更となります。

- 【開催】基本毎月 第2水曜日・第4木曜日(祝日の場合は翌営業日)
- 【対象】合志市民
- 【場所】第2水曜日：栄市民センター「みどり館」  
第4木曜日：御代志市民センター
- 【内容】9:30～11:30 行政心配ごと相談  
(行政相談委員・民生児童委員)  
13:00～15:30 法律相談(弁護士)  
※予約受付：実施当月の1日～
- 【費用】無料 【お問合せ】地域福祉課 242-7007

## おやこ・子ども



すずかけベース開放中です!

### 子どもの居場所づくり

放課後に自由な時間を過ごせる”第3の居場所”として「すずかけベース」を開放しています。友達とのおしゃべり・宿題・ボードゲーム・eスポーツなんでもできます! 放課後の時間に、ちょっと立ち寄ってみませんか。

- 🕒 毎週水曜日15:30～17:00
- 📍 小学1年生～高校3年生
- 📍 NPO法人ぽっかぽかすずかけ
- 💰 200円(おやつ込み)
- ※ 事前登録制です
- 📞 地域福祉課 ☎242-7007



親子で楽しむ

### おもちゃ図書館ちやちやちや

発達に心配のある子どもさんやそのご家族のつどいの場です。アットホームな雰囲気の中で、音楽あそびや製作などをして楽しみましょう♪

- 🕒 4/22(土) 10:30～12:00
- 📍 発達に心配のある子とその家族
- 📍 ふれあい館
- 💰 無料
- 📞 こども支援センター ☎242-7008



令和5年度 会員募集

### あぐりっこくらぶ

1年を通してふれあい農園でボランティアさんと一緒に作物の種まき・草取り・収穫など自然活動体験をしてみませんか。

- 🕒 原則第3火曜日10:00～(天候により変更有)
- 📍 2歳以上の就園前の親子8組程度
- 📍 ふれあい農園
- 💰 年会費500円
- ※ 要申込 受付:4/11(火)10:00～
- 📞 こども支援センター ☎242-7008



親子で遊べる

### おもちゃ図書館ひかり

好きなおもちゃで自由に遊んだり、絵本をゆっくり読んだりできる場所です。親子で楽しい時間を過ごしませんか♪

- 🕒 4/24(月) 10:30～12:00
- 📍 就園前の親子3組程度
- 📍 南ヶ丘福祉支援センターひかり
- 💰 無料
- ※ 要申込
- 📞 こども支援センター ☎242-7008



## 社協相談カレンダー

4月

2023年(令和5年)

日	月	火	水	木	金	土
26	27	28	29	30	31	1
2	3	4	5	6	7	8
9	10	11	12	13	14	15
16	17	18	19	20	21	22
23	24	25	26	27	28	29
30						

### 行 行政・心配ごと相談(行政施策に関すること等)

行政相談委員や民生児童委員が対応します

- 🕒 9:30～11:30(1組30分)
- 📍 12(水):栄市民センターみどり館、27(木):御代志市民センター
- 📞 予約制 ☎242-7000(4/1(土)より予約受付開始)

### 法 法律相談(トラブル解決・法的手続きに関すること等)

弁護士が対応します

- 🕒 13:00～15:30(1組30分)
- 📍 12(水):栄市民センターみどり館、27(木):御代志市民センター
- 📞 予約制 ☎242-7000(4/1(土)より予約受付開始)

### 専 福祉専門相談

4月は「相続・行政手続き」について行政書士が対応します

- 🕒 10:00～12:00(1組30分)
- 📍 須屋市民センター
- 📞 予約制 ☎242-7000

### 労 社会保険労務士相談(4月はお休み)

年金や社会保険に関する相談ができます

- 🕒 13:30～15:30
- 📞 予約制 ☎248-1100

### 育 健康育児相談(健康・育児に関すること)

病児保育室の看護師が対応します

- 🕒 10:00～11:20(1組20分)
- 📍 3(月)、10(月)ふれあい館 17(月)、24(月)南ヶ丘
- 📞 予約制 ☎242-7008

### 認 認知症に関する相談

認知症地域支援推進員が対応します

- 🕒 14:00～15:30
- 📍 ふれあい館
- 📞 予約制 ☎242-7000

### ふ ふらっとホーム太陽(日常生活のお困りごと等)

ぽっかぽかサポーター・行政書士が対応します

- 🕒 10:00～12:00(1組30分)
- 📍 南ヶ丘福祉センター輝き館ひかり
- 📞 行政書士相談日(4/5(水))のみ予約制 ☎242-7000

※新型コロナウイルス感染症の影響により、開催について変更及び中止する場合がございます。事前にご確認ください。



### 社協の相談窓口【開設時間】平日8:30～17:30

相談内容	相談拠点	電話番号	所在地
福祉全般・ボランティアのこと	ふれあい館	242-7000	合志市須屋2251-1「ふれあい館」
高齢者・認知症のこと	合志市地域包括支援センターサブセンターふれあい館		
子ども・子育てのこと	こども支援センター	242-7008	
障がいのこと	障がい者支援センター	242-2271	合志市須屋2540「れんがの家」
くらしのこと	生活支援相談センター	248-1100	合志市福原2922「ヴィーブル」

- 対象: 親子、高齢者、一般の方、障がい者、子ども、どなたでも
- 内容: 相談、お知らせ、イベント、募集、ボランティア

# 令和4年度 赤い羽根共同募金への ご協力ありがとうございます

事業所様、個人様、募金箱の設置協力等多くの方々からご協力をいただきました

## 10万円以上

- (有)常勝様
- 合志市社会福祉協議会職員一同

## 3万円以上10万円未満

- 合志市役所職員一同様
- 合志市民生委員児童委員一同様
- 熊本天使園職員一同様
- リスム幼稚園園児職員一同様
- (有)光正様

## 1万円以上3万円未満

- このみ坂保育園園児保護者一同様
- クローバー保育園職員一同様
- 合志市議会議員会様
- (株)オーシャン建築様
- (同)レイダックススタジオ様
- セイ建設(株)様
- セイ総合開発(株)様
- 辻産業(株)様
- 藤本税理士事務所様
- 上村建築様
- 栄保育園職員一同様
- (株)サンテクノ様
- (株)育栄電設合志営業所様
- (同)インシニアステザイン様
- (株)エレクトック合志支店様
- (株)黒石原建設様
- (株)黒石原石油様
- 司法書士渡辺合同事務所様
- (株)富電工業様
- (株)ミヤキ設備様
- (株)辻不動産様
- (有)大塚商事様
- (株)システムサービズ熊本様
- (株)TAC様
- (株)でんきのサントップ様
- (株)とり康様
- (有)テストテック様
- (有)友枝農業資材様
- 西日本ナーサリー耕業(株)様
- (有)フレンドフラワー様
- (株)水上建材建設様

## 1万円未満

- 限元順一税理士事務所様
- 熊本中央リース(株)様
- (株)辻組様
- 上林工業(株)様
- 九州電設(株)合志営業所様
- (有)斉藤自動車センター様
- (有)三協車椅子製作所様
- (福)ひまわり福祉会テクノカル工房様
- (株)サンコーライフサポート
- 元気な家ひまわり様
- 合志技研工業(株)様
- 東鋼シャッター(株)様
- (株)サンコーライフサポート
- (株)HIRATA様
- ミートデリカショップ黒石様
- (株)メホール様
- 田口不動産様
- 小西機械様
- 熊本酪農協同組合様
- (株)セイブクリン様
- セイ管工土木(株)様
- (株)高宮城工業様
- (有)寺本工務店様
- 木永税理士事務所様
- (株)峯樹木園様
- 菊香園様
- くぬぎ園様
- 白鳩園様
- 三晃精機(株)様
- 松永鉄工所(株)様
- 吉弘鋼材(株)様
- (株)ウラタシビルコンサルタント様
- さくち環境テクノロジ(株)様
- 松岡キヨ子様
- 宮川内科医院様
- 九州マニテック(株)様
- (有)レストランオロン様
- 合志市更生保護女性会様
- 熊本総合管理(株)様
- 愛泉保育園様

## 古澤工業様

- かえでの森こども園様
- 谷良二建築設計事務所様
- (有)アサヒ住販様
- 栄工業団地協同組合様
- (有)ティエス大進工業(株)様
- (有)松岡設備様
- (株)サンクリン九州
- 熊本北営業所様
- (株)システムポート
- あいあい保育園様
- 百合ヶ丘保育園様
- (有)水前寺タイヤ商会様
- DSエンジニア(株)様
- (有)山本工業様
- 西合志南保育園様
- ひかりの子保育園様
- (株)インテクト様
- (有)コリスミコーポレーション様
- (有)阪口水道様
- 自然健康院様
- (株)東栄建設様
- (財)葉たはこ財団
- ひのくにふれあいセンター様
- (株)前田商店
- (ヘアサロン)クラッパー
- 山下建設(株)様
- 西合志東保育園様
- いけざわこどもクリニック様
- (株)九州トータルハウジング様
- (有)西日本酪素様
- (有)三河屋スーパー御代志店様
- (株)ゆづき建設様
- (株)猿楽保険事務所様
- (株)芝道様
- (有)大成建築設計様
- 大道建設(有)様
- 大森医院 大森邦弘様
- (株)熊本アイティエム様
- (株)野口造園様
- 美容室 ふれんど様
- サンシャインワークス様
- すずかけ台保育園様
- 西合志中央保育園様
- 福鷹経営労務事務所様

## 小羊保育園様

- (株)中井商店 熊本営業所様
- 力千のおくは商会様
- (株)田尻設計様
- (有)田中スポーツ様
- 合志工業団地協同組合様
- 明興設備(株)支店様
- (株)C.E.S様
- 水町英幸税理士事務所様
- リハビリライフAgain
- セキ合同会社様
- 杉並台保育園様
- 合志こども園様
- 杉並台幼稚園様
- (株)熊本銀行菊南支店様
- おそうじ本舗 熊本合志店様
- タイコテクノクス(株)様
- (株)置屋栄工場様
- (株)生活情報ネット様
- 白百合保育園様
- なぎの電工様
- (有)ホナミ様
- ほつほの部屋様
- 菊池都市薬剤師会様
- (有)堀川設備様
- ひかりの丘保育園様
- 六華こども園様
- (有)上田商会様
- (有)宇都宮産業様
- クイーンズヘナ竹村様
- さいばーとれいん様
- (有)三陽様
- (有)ソラフラサむさし様
- (有)ソラカメ企画事務所様
- 栄保育園様
- アウル行政書士事務所様
- 合志中部保育園様
- (資)橋本印刷様
- 錦野商店様
- 熊本県立ひのくに高等支援学校様
- 中島雄一様
- (株)松正菓子工房ブルービー様
- (株)白瀬様
- お食事処つさぎ 中村栄子様
- 九州精鍛(株)熊本工場様
- 青木塗装様
- 宮崎自動車様

## 原田歯科医院様

- (有)手嶋薬品様
- 共済代理所あいあい様
- (有)西田産業様
- ひかりの森ランドナビ様
- (有)ベースホールキング様
- (有)TAKITA様
- 原田歯科医院様
- (有)手嶋薬品様
- 共済代理所あいあい様
- (有)西田産業様
- ひかりの森ランドナビ様
- (有)ベースホールキング様
- (有)TAKITA様

## 募金箱設置協力事業所 並びに店舗

- 熊本中央リース(株)様
- ユーパリス弁天様
- クラッシュノマルシェ様
- 熊本天使園様
- マックスパリュ永江園地店様
- デイリーヤマザキ合志豊岡店様
- 合志物産館 志来菜彩様
- ファミリマート合志御代志店様
- KEY.S.CAFE様
- ヤマザキショップM&G社久保店様
- (有)レストランオロン様
- 西合志郵便局様
- マックスパリュみずき台店様
- 合志南郵便局様
- セブンイレブン合志御代志店様
- ザンファクトリーシムタ
- 熊本合志店様
- 竹迫郵便局様
- 和食くろ木様
- ほつこもつと西合志店様
- (株)城北様
- ファミリマート合志豊岡店様
- 花だいこん様
- JA菊池合志中央支所様
- 旬菜食卓やま志た様
- JA菊池西合志中央支所様
- EMショップ様
- 合志市公共施設
- 合志市社協管理施設



お問合せ 社会福祉法人 合志市社会福祉協議会 ☎242-7000 (代)

- ふれあい館 ☎242-7000
- ヴィーブル生活支援相談センター ☎248-1100
- このみ坂保育園 ☎247-6630
- 南ヶ丘福祉支援センター 輝き館ひかり ☎288-2240
- 障がい者支援センター れんがの家 ☎242-2271



合志市社協だより ほつとライン

Vol.201

発行/社会福祉法人 合志市社会福祉協議会  
 熊本県合志市須屋2251-1(市保健福祉センター「ふれあい館」内)  
 TEL 096-242-7000(代) FAX 096-242-6635  
 https://koshi-shakyo.or.jp/ E-mail:info@koshi-shakyo.or.jp



【理念】 やさしく おだやかな 福祉社会の創造

合志市社会福祉協議会