

合志市社協だより

ほっとライン

MY HOME KOSHI



ささえ愛ネットワーク模擬訓練2022

～みんなで見守り みんなで声掛け みんなで安心～

子どもたちも
ささえ愛
「子ども劇団」
がんばっています!

「子ども劇団」は、ささえ愛ネットワーク模擬訓練を開催する校区の小
学生により、「社協はってん組」とともに、認知症の人への声のかけ方
のデモンストレーションと一緒に取り組む「ささえ愛ネットワーク模擬
訓練」限定の劇団です。練習の成果をぜひ会場で見てください!

台本読み合わせ



「社協はってん組」のみなさんと顔合わせ、
台本の読み合わせをします。初対面はドキ
ドキです。

通し練習



放課後に集まって、みんなで一緒に1時間
程度の練習をします。短い期間で真剣に
取り組みます。

昨年度の子ども劇団の様子
をご覧ください
(R5.1.4までの限定配信)



防災無線で行方不明者の訓練放送が
流れて訓練が始まります

11:00 模擬訓練

搜索

模擬訓練は実際の校区内で、徘徊
役の黄色いゼッケンをつけた地域
の方がオレンジの旗を立ててある
付近の道を歩きます。



発見

徘徊役を見つけたら、声をかけま
す。どのように声をかけようか?何
を聞けばいいのだろう?訓練で感
じた戸惑いや取った行動が、地域
を守る大切な経験になります。



通報

第1発見者の方には通報の体験を
していただきます。現場の状況をい
かに伝えるか、情報を整理して伝
えることを学びます。



※通報は110番を模した別の電話番号で
実施します。

通報のポイント

普段の生活の中でも、気にな
る方、行方不明になられている
方などを発見した際は、
110番へ連絡し、服装や背
丈、髪形などの特徴を伝える
ようにしましょう。



認知症啓発動画
の紹介



ささえ愛ネットワーク模擬訓練

今年も
南ヶ丘小学校区
で実施

～みんなで見守り みんなで声掛け みんなで安心～

「ささえ愛ネットワーク模擬訓練」は、認知症について正しく理解し、
認知症の方やご家族を地域みんなで見守るための取り組みです。
認知症が原因による行方不明の人がいるという想定で捜索を行い、
見つけたときの声のかけ方や通報の方法を学びます。当日の訓練
は、次のタイムスケジュールのように進めていきます。

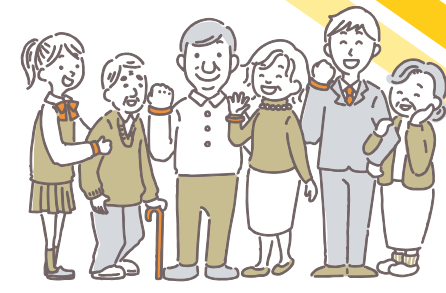

令和4年12月4日(日)

8:30
受付・体調確認

受付後看護師(保健師)による血
圧測定や聞き取りを行い、参加者
の健康状態をチェックします。



9:00
認知症サポーター養成講座

認知症とはどのような病気なのか、
どのような症状があるのかなど、認
知症を正しく理解し、認知症の人へ
の対応方法を学びます。



9:30
デモンストレーション

認知症と思われる人と出会ったとき、どのように声掛けをしたらいいかを社協職員
を中心とした劇団「社協はってん組」と「子ども劇団」が分かりやすくご紹介します。



①「こんにちは!と笑顔で挨拶
②おばあちゃんの話聞きながら、大人
に助けを求めます。
③無事に家族の方と会えました!

※劇団「社協はってん組」：肥後にわかを用いて認知症や福祉をテーマにした啓発劇を行う、主に社会福祉協議会の職員で
構成されている福祉啓発劇団

10:00
開会宣言・ラジオ体操

実行委員代表による開会宣言!その
後は、ラジオ体操で体を温めます。

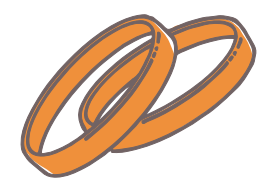

ありがとうございました

次の方々から社会福祉協議会にご寄付いただきました。厚く御礼申し上げます。[9/16~10/15受付分]

東 / 上野 昌彦様
泉ヶ丘 / 岸本 洋子様
杉並台 / 小村 勇征様

寄贈

外園 / 外園なごむの会様

一般寄付

すずかけ台 / NPO法人ぼっかぼっかすずかけ様

杉並台 / 下條 寛一様

平島 / 坂本 亨子様 (故夫 英昭様)

江良 / 木村 敏男様 (故母 イキ工様)

後川辺 / 有田 研吾様 (故父 昭夫様)

上須屋 / 後藤 光様 (故母 チヨノ様)

すずかけ台 / 志佐 すみ子様 (故母 田崎 イチ子様)

新開 / 立山 維夫様 (故妹 陽子様)

弘生 / 田上 淳子様 (故夫 好伸様)

北 / 続 正治様 (故妻 みつ子様)

大池 / 濱田 房一様 (故父 保範様)

上生 / 角田 雅子様 (故夫 一幸様)

黒松 / 竹下 恕一様 (故妻 富子様)

平島 / 中山 くるみ様 (故母 アヤメ様)

県営住宅 / 江上 知代子様 (故夫 總一郎様)

香典返し

※この他に寄付(香典返し)2件、寄贈1件ありました

エンジョイファーム × 西児童館 共同企画

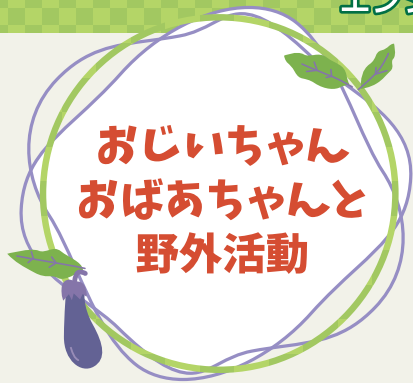

エンジョイファームと西児童館との共同企画「おじいちゃんおばあちゃんと野外活動」を9月24日に開催しました。合生の弘生地区にあるエンジョイファーム農園で、ご近所のイチゴ農家のご指導によりイチゴ苗を各自ポットに植え、さらにジャガイモの植え付けやナスの収穫体験を行いました。その後、近くの緒方エッグファームに移動し、ニワトリや卵についてお話を聞いて、鶏舎に入り拾った産みだての卵で「卵かけご飯」を味わいました。子どもたちにとってはおじいちゃんおばあちゃんと一緒に初めての体験、とても貴重な時間となりました。今年は、育てたイチゴでクリスマスケーキができるかな？



一つ一つ丁寧に...
ゲームでは味わえない体験です



世代を超えて一緒にジャガイモを
植えました



何気なく食べている「卵」が生まれるまで
を知りました

エンジョイファームでは...

社協が実施した「農業講座」の受講者を中心に、地域の方のご厚意によりお借りした農園で活動を行っています。どなたでも参加できますのでお気軽におたずねください。

【お問合せ】 地域福祉課 ☎242-7007

12:00 反省会

アドバイザーである(有)ひとちいき計画ネットワークの佐伯謙介さんを中心に、訓練を通して感じた感想や疑問などを参加者のみなさんと共有し、地域で取り組めることを考えていきます。また、熊本北合志警察署からも行方不明者の人数や特徴などの情報提供や講評をいただき、地域の安心や安全に活かしていきます。



模擬訓練に参加して支え合い力を高めましょう

(有)ひとちいき計画ネットワーク 佐伯謙介さん

合志市の「ささえ愛ネットワーク模擬訓練」は、10年を超える取り組みとなりました。近年はその効果もあってか、認知症の人で行方がわからなくなっても早く発見されているそうです。しかし、全国的には徘徊で行方不明のままとなったり、不幸にして列車事故などで亡くなったりする事例もあります。普段の暮らしの中での「ひょっとしたら徘徊かも!」の気づきと、「ポイントを押さえた声かけ!」が大事です。模擬訓練を通じて、認知症の人をはじめ、一層の支え合いの地域づくりを進めましょう。



出前講座のごあんない

あなたの地域・団体・会社で

「認知症サポーター養成講座」を開催しませんか?

合志市社会福祉協議会では、地域のみなさんに認知症について正しく理解していただき、認知症の方やそのご家族を支えてくださる「認知症サポーター」になっていただくことをすすめています。職場の研修などご希望の場所へお伺いし、受講者に合わせたテキスト・内容で子どもから大人までどなたにも分かりやすくお話をいたします。ぜひみなさんお問い合わせの上お申込みください。

Q. 認知症サポーターとは?



A. 認知症について正しく理解し、認知症の人やその家族をあたたく見守る応援者です



例えば... 地域で困っている様子の高齢の方を見かけた! あなたならどうしますか?



こんにちは! お散歩ですか?



サポーターになったおかげで、どんな対応をすればいいかわかってお役に立てる!

サポーターになると...

ひとりひとりの些細な見守りが、地域の大きな力になります!

受講者にはサポーターカードをお渡します



対象 合志市内の地域住民・学校・団体・企業など (15人以上でお申込みください)

内容 認知症に関する基礎知識 症状、認知症の人と接するときの心がまえ、診断・治療など

時間 1時間~1時間30分

費用 無料

お問合せ 合志市地域包括支援センター ☎248-1126
お申込み 合志市社会福祉協議会 ☎242-7000

※開催希望日の1か月前までにお申込みください

み・み・よ・り・ひ・ろ・ば

※対象・定員等条件がある場合があります。くわしくはQRコードからホームページ、またはお電話でご確認ください。

最新情報は、
社協ホームページで
チェック



おやこ・こども

親子で楽しむ おもちゃ図書館

発達に心配のある子どもさんやそのご家族のつどいの場です。アットホームな雰囲気の中で、音楽あそびや製作などをして楽しみましょう。

- 🕒 12/24(土) 10:30~12:00
- 👤 発達に心配のある子とその家族
- 📍 ふれあい館
- ☎️ こども支援センター ☎️242-7008



親子・中高生の居場所づくり 「音楽スペース」開放

音楽が好きな合志市在住の親子・中高生が気軽に集まり、ドラムやギターなどの演奏を楽しむスペースです。午前は親子、午後は中高生に開放します。音楽を通して素敵な時間を共有しましょう。

- 🕒 12/3(土) 10:30~15:00
- 👤 小学生以上の子と親・中高生
- 📍 ふれあい館
- 🆓 無料
- ※ 要申込(前日の正午まで)
- ☎️ こども支援センター ☎️242-7008



一般の方

12月は「クリスマスカフェ」♪ ありがとうカフェ

認知症の人とその家族だけではなく、地域の住民、介護や医療の専門職など誰もが参加でき、気軽に交流を深められる居場所づくりを目指しています。つながりを作るきっかけができる場所として、毎月開催しています。

- 🕒 12/13(火) 14:00~15:30
- 👤 どなたでも
- 📍 ふれあい館
- 🎫 参加費100円(飲料・菓子代)
- ※ 要申込
- ☎️ 地域福祉課 ☎️242-7007



地域活動 ちよっと拝見!!

秋の芋ほり交流会



見てみて!
大豊作~!

男の井戸端サロンの会員と、このみ坂保育園の園児やあぐりっこくらの親子、合志市社協デイサービス利用者みなさんと、一緒に「芋ほり交流会」を行いました。

植え付けから行ったサツマイモは立派に育ち、みんなで大きなサツマイモをたくさん収穫出来ました。農園活動や、活動を通じた交流は、子どもたちの食育の一環となっています。

Facebookも覗いてみよう!

合志市社会福祉協議会のFacebookでは、社会福祉協議会やふれあい館の日々、地域で活動するボランティアのみなさんの様子をご紹介します。ぜひ「いいね!」してくださいね。



YouTube 今月のおすすめYouTube

「鼻と耳をつまんで脳トレ」

鼻と耳をつまんだ手を、音楽に合わせて入れ替えます。できそうでできない?頭を活性化させる脳トレ、ぜひチャレンジしてみてください!



目指せ1000人★
チャンネル登録
お願いします!



- | | | | | | | |
|----|------|-----|-------|----|--------|------|
| 対象 | 親子 | 高齢者 | 一般の方 | 相談 | お知らせ | イベント |
| | 障がい者 | 子ども | どなたでも | 募集 | ボランティア | |

社協相談カレンダー



※新型コロナウイルス感染症の影響により、開催について変更及び中止する場合がございます。事前にご確認ください。

12月 2022年(令和4年)

日	月	火	水	木	金	土
27	28	29	30	1 法 弁・民 泉ヶ丘	2	3
4 育 南ヶ丘	5	6	7 ふ 行・ほ 南ヶ丘	8	9 労 労 ヴ	10
11 育 南ヶ丘	12	13 認 認/ふれあい 法 弁・行相・民 栄	14 ふ ぼ 南ヶ丘	15 専 介護・認知症 野々島	16	17
18 育 南ヶ丘	19	20 法 弁・行相・民 御代志	21 ふ ぼ 南ヶ丘	22	23	24
25 育 ふれあい	26	27	28 ふ ぼ 南ヶ丘	29	30	31

法律行政心配ごと相談所

法 市民のみなさんの悩みや心配ごとに、専門の相談員が対応します。10:00~12:00/13:00~15:00
(受付時間 9:30~11:30/13:00~14:30)
当日受付 ☎️242-7007

専門相談事業(12月は「介護・認知症」について)

専 地域の身近な相談窓口として専門相談を開設しています。10:00~12:00(1組30分) 予約制 ☎️242-7007

ふら~っとホーム太陽

ふ 日常生活のお困りごとに、ぽっかぽかサポーター・行政書士が対応します。10:00~12:00
行政書士相談日のみ予約制 ☎️242-7007

健康育児相談

育 健康や育児に関するご心配、病児保育室の看護師が対応します。10:00~11:20(1組20分)
予約制 ☎️242-7008

認知症に関する相談会

認 認知症に関する、本人や家族の悩みや心配事、対応などの相談に専門職が応じます。14:00~15:30
予約制 ☎️242-7007

社会保険労務士相談会(12月は「各種年金」について)

労 年金や社会保険に関する相談ができます。13:30~15:30
予約制 ☎️248-1100

凡例

- 対応専門家 弁=弁護士 司=司法書士 行=行政書士 行相=行政相談委員 民=民生児童委員
ぼ=ぽっかぽかサポーター 社=社協職員 認=認知症地域支援推進員 労=社会保険労務士
- 会場 御代志=御代志市民センター 泉ヶ丘=泉ヶ丘市民センター 南ヶ丘=南ヶ丘福祉センター 輝さ館ひかり
栄=栄市民センター みどり館 ふれあい=合志市保健福祉センター ふれあい館
須屋=須屋市民センター 人権=人権ふれあいセンター 野々島=野々島市民センター ヴ=ヴィーブル

社協の相談窓口【開設時間】平日8:30~17:30

相談内容	相談拠点	電話番号	所在地
福祉全般・ボランティアのこと	ふれあい館		
高齢者・認知症のこと	合志市地域包括支援センター サブセンターふれあい館	242-7000	合志市須屋2251-1 「ふれあい館」
子ども・子育てのこと	こども支援センター	242-7008	
障がいのこと	障がい者支援センター	242-2271	合志市須屋2540「れんがの家」
くらしのこと	生活支援相談センター	248-1100	合志市福原2922「ヴィーブル」

あそぼう!ここがみんなのSPACEだ!

KIDS FES!

キッズフェス 開催しました!

10月16日(日)に「キッズフェス」を開催しました。感染対策として3部に分け、総勢287名の参加がありました。今年は“あそぼう!ここがみんなのSPACEだ!”をテーマに掲げ、宇宙をテーマにした手作りロケットの展示スペースや遊びのコーナーで盛り上がりました。さかもと八竜天文台による出張プラネタリウムでは、大きなエアドームに満天の星と花火が映し出されました。参加者からは「プラネタリウムや花火がキレイだった」「実際に見に行った気分にさせてくれた」「キッズフェス全部楽しかった」などの感想が聞かれました。

懐かしの「ワニワニパニック」は今でも人気!

ドームの中は満天の星!ワクワクする瞬間です。

たくさんの方のご参加とご協力ありがとうございました!

毎号、ほっとラインの内容にちなんだクイズを出題いたします。正解の方のうち1名の方に、図書カード1,000円分をプレゼントいたします。ぜひ奮ってご参加ください!

★今月のクイズ★ 認知症啓発活動のシンボルカラーは何色?
①ブルー(あお) ②グリーン(みどり) ③オレンジ(だいたい)

【ヒント】 認知症サポーターカードやサポーターの証の腕輪にもこの色が使われています。(2~4ページを見よう!)



10月号のクイズの答えは「②太鼓」でした!

読者の声 9月号へのメッセージ

毎月読んでいます。同じ合志に住む母も高齢になってきて、車の運転も不安なところもあるので、送迎サポーター制度はとていいなあと思いつつながら読んでいました。主人が車好きなのでこのボランティア勤めてみようかなと思いました。

ペンネーム: サッチー様

図書カード進呈!

住所・氏名・電話番号・年齢・ペンネームをご記入ください。
※頂いたメッセージは「ほっとライン」や社協イベント等でご紹介させていただきます。
※個人情報は厳重に管理し、プレゼント発送のみに使用致します。
※当選者の発表は発送をもってかえさせていただきます。

〒861-1102 熊本県合志市須屋2251-1
合志市社会福祉協議会
「ほっとライン」係 ※12月22日(木) 必着

メールでも応募できます!

社協へのメッセージも頂けると嬉しいですよ!

お問合せ 社会福祉法人 合志市社会福祉協議会 ☎242-7000(代)

- ふれあい館 ☎242-7000
- ヴィーブル生活支援相談センター ☎248-1100
- このみ坂保育園 ☎247-6630
- 南ヶ丘福祉支援センター 輝き館ひかり ☎288-2240
- 障がい者支援センター れんがの家 ☎242-2271



【理念】 やさしくて おだやかな

福祉社会の創造