

MY HOME KOSHI

# ほっとライン



特集

〜地域とともに育む取り組み〜

## スペインアれんが



・今月の表紙・

れんがの家に集まる仲間たちは四季折々、素晴らしい合志市の自然と人とふれあい、感じたことをアートにして表現しています。心配なことも多い日々ですが、子どもたちの思いこもった作品に癒されてみませんか。(特集は2〜4ページ)



# 放課後等デイサービス

放課後等デイサービスでは、多職種協働による重症心身障がい児を含めた子どもたちの療育を行っています。日々の活動プログラムや季節行事、地域住民との交流などを通して、一人ひとりが輝かしい「自分の生活の主人公」として生きていけるよう、その基盤となる自信や意欲を子どもたち自身が育みあえるような療育の実践を目指しています。

## 社会体験



身近な駄菓子屋さんでの買い物からバスや電車に乗っての外出行事まで、さまざまな社会学習に取り組んでいます。みんながわくわく楽しみにしている時間であり、生活を豊かにするための貴重な学びの機会となっています。



## 音楽



一人ひとりが奏でる自分の音色、リズムに合わせて楽しく体を動かせる楽曲や楽器を用いて、豊かな感性や創造性を育みます。季節の音楽など知っている曲が増え、リズム演奏も上手になりました。



## 地域交流



お話し会やフルーツ演奏、木工遊びなど、ボランティアさんとの交流はいつも新鮮で子どもたちの大好きな活動です。また、放課後児童クラブの子どもたちとも定期的な交流の機会を設けており、やさしくてあたたかな気持ちを育みあってほしいと願っています。



## 壁面アート制作



スペーシアれんがの扉を開けると、色鮮やかなアート作品が目飛び込んできます。毎月テーマを決めて取り組む壁面制作。一人ひとりの作品がみんなの作品となり、子どもたちの大きな達成感につながっています。

## 運動



元気いっぱいの友だちの声援が発達の原動力!体を動かすことの楽しさや喜びが心と体の成長へとつながっていくよう、多様な運動プログラムを提供しています。また、理学療法士や作業療法士による体力測定も実施しています。

## 園芸・食育



「れんがの畑」では四季折々の野菜を育てており、地域のボランティアさんに畑の管理をご協力いただいています。育てた野菜の収穫や調理は子どもたちの楽しみのひとつ。カレーやジュース、切り干し大根、干し柿づくりにチャレンジしました。

# スペーシアれんが

## ～地域とともに育む取り組み～

合志市社会福祉協議会では障がい者支援センター「れんがの家」を拠点として、障がいのある方への福祉サービスを提供しています。ほっとライン2020年10月号に掲載しました「相談支援」「児童発達支援」に続き、今月号では「スペーシアれんが」で行っている「生活介護」と「放課後等デイサービス」をご紹介します。

## 生活介護

生活介護は、障がいのある方が地域の中で自立した日常生活または社会生活を営むために必要な支援を行う通所サービスです。日中活動や入浴等の身辺自立に向けた訓練や食事等の介護サービスを提供しています。スペーシアれんがでは地域貢献活動や生産活動にも積極的に取り組んでいます。

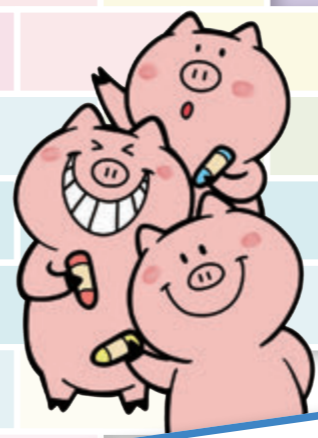

## 仕事・生産活動



できる力を活かして「働く」ことを目的としながら廃油石鹸づくりやビーズアクセサリー、缶バッジやグッズなどを作成し地域で販売を行っています。人気の商品もあり、地域のなかで役割を持ち、働くよるこびにもなっています。

## クッキング



季節の食材を利用したおやつや昼食をみんなで作っています。道具の使い方や調理工程などを楽しみながら体験しています。いつも出来上がりが楽しみです。

## 手話教室



週に一回、地域活動支援センターの皆さんと一緒に取り組んでいます。地域の方との交流を楽しみながら学習しています。

## レクリエーション



利用者同士の交流を目的としてミニゲームやエクササイズなどに取り組んでいます。昨年のパラリンピックで話題になったポッチャにも挑戦中です。



# ありがとうございました

次の方々から社会福祉協議会にご寄付いただきました。厚く御礼申し上げます。[12/16~2022年1/15受付分]

**寄贈**  
榎ノ本／小西 淑子 様  
武蔵野台／村山 善邦 様  
永江団地／家入 精磨 様  
(株)セイブクリーン 坂井 さゆり 様

**一般寄付**  
武蔵野台／村山 善邦 様  
永江団地／阿部 典子 様  
すずかけ台／曾木 捷行 様  
すずかけ台／NPO法人 ぽっかぽかすずかけ 様

**香典返し**  
原口／中嶋 勇治 様(故母 トシ子 様)  
御代志／坂本 輝美 様(故夫 康憲 様)  
すずかけ台／澤本 智美 様(故母 山田 眞貴子 様)  
黒石原／浦 トヨ子 様(故夫 駿一 様)  
すずかけ台／湖上 恵美子 様(故夫 亜昭 様)  
若原／近藤 慶子 様(故夫 英男 様)

※この他に寄付(香典返し1件)、寄贈3件ありました

## キッズフェス・ ドライブインシアター 開催しました!

### 11/14 キッズフェス

夏に開催予定だった『キッズフェス』は新型コロナ対策のために人数・時間を制限した上で11月に延期して開催しました。手作りの遊びコーナー、制作コーナーでは親子の笑い声であふれていました。また、段ボールで作った大型恐竜に子ども達は自由な思いを描いてました。コロナ禍でも安心して子ども達が遊べる場となりました。

ワニワニパニック、  
友達と交代で♪



大きい恐竜!好きな  
色で絵を描きます



ふれあい館の玄関い  
っぱい!大迫力の恐  
竜が生まれました



### 12/18 ドライブインシアター in ふれあい館

昨年に引き続き『ドライブインシアター』を開催しました。車の中で家族ゆっくりと鑑賞でき、夜のひとときを楽しまれました。

夜の社協の壁面に映し出された映像はステキでした★



障がい者支援センター「れんがの家」では、一人一人の持つ力を活かし  
地域の中で活躍できる取り組みを行っています。

## 地域の中で輝く取り組み

コロナ禍で思うような活動ができない日々が続いています。「れんがの家」では感染対策はもちろんのこと、これまで培った経験を生かしコロナ禍でも対応できるよう創意工夫をしながら、利用される皆さんの笑顔が途絶えないように、一人一人の個性が輝く「れんがの家」であるよう取り組みを進めています。応援して下さる地域の皆さまへの感謝とともに、今後あなたがたく見守っていただければと思います。



### 障がい者芸術展



県主催「障がい者芸術展」に毎年参加しています。特技を生かした手芸や絵、書道、制作物などの作品作りに取り組み、今年は91点の作品を出展しました。個性豊かで、楽しいステキな作品がたくさんできました。

### 地域清掃活動



地域ボランティアの一環として道路の清掃活動を実施しています。普段通っている道路も思った以上にゴミが多く落ちていて、みんなできれいなまちづくりに取り組んでいます。

### れんが感謝祭



おかげさまで「れんがの家」は開設10周年を迎えました。5月は「れんがの家」の誕生月。例年、地域の方やご利用者・子どもたちもお招きし日頃の感謝をこめて感謝祭を行っていました。食パザーやイベントなどみんなでわいわい過ごした時間は楽しい思い出です。コロナが落ち着いたらまた来てくださいね。

### れんが石鹸(廃油石鹸)販売



生活介護+地域活動支援センターのメンバーで作っている「れんが石鹸」は、「クラッシーノマルシェ」「カントリーパーク」で販売しています。安くて汚れも落ちやすいと評判がよく、リピーターさんもいらっしゃるようです。まだお使いでない方は、一度使ってみてください。

### 赤い羽根共同募金



赤い羽根共同募金の協力品として配布する缶バッジのデザインや包装を生活介護のメンバーで行いました。かわいいイラストが好評で、地域のみなさんにもたくさん協力していただきました。

### 開催のお知らせ

#### 第3回 れんがのなかまたち展

今年で3回目の「れんがのなかまたち展」は「れんがの家」を利用している方々の個性豊かな作品を展示する芸術展です。今年のご利用者参加型のミニコンサートも開催予定です。ぜひお越しください。

【日 時】令和4年3月5日(土)~19日(土) 9:00~19:00(営業時間) ※最終日16:00まで  
○ミニコンサート 3/10(木)10:30~11:00  
3/12(土)10:30~11:00(子どもたちの演奏、ダンスもあります)

【場 所】お菓子の香梅 光の森店 ドゥ・アート・スペース(菊陽町光の森5丁目23-11)

【お問合せ】合志市社協 れんがの家 ☎096-242-2271



最新情報は、  
社協ホームページで  
チェック♪



※対象・定員等条件がある場合があります。くわしくはQRコードからホームページ、またはお電話でご確認ください

## 3月は「ホワイトデー」♪ ありがとうカフェ

認知症の人とその家族だけではなく、地域の住民、介護や医療の専門職など誰もが参加でき、気軽に交流を深められる居場所づくりを目指しています。つながりを作るきっかけができる場所として、毎月開催しています♪

🕒 3/10(木) 14:00~15:30

👤 どなたでも

📍 ふれあい館

💰 100円(飲料・菓子代)

※ 要申込

📞 地域福祉課 ☎242-7007



## 親子で楽しむ おもちゃ図書館

発達に心配のある子どもさんやそのご家族のつどいの場です。アットホームな雰囲気の中で、音楽あそびや製作などをして楽しみましょう♪

🕒 3/26(土) 10:30~12:00

👤 発達に心配のある子とその家族

📍 ふれあい館

💰 無料

📞 こども支援センター ☎242-7008



## ふたごちゃんのつどい にこにこツインズ

双子や多胎児を持つ親と子どもの集いを奇数月に開催しています。仲間と集い、情報交換やおしゃべりをゆっくりと楽しみませんか。

🕒 3/14(月) 10:30~12:00

👤 双子、多胎児を持つ親と子ども

📍 ふれあい館

💰 無料

※ 妊娠中の方、保護者のみの参加可

📞 こども支援センター ☎242-7008



## 毎週金曜日更新! YouTube いきいき百歳体操

新型コロナウイルス等の影響で外出が減った今、自宅でできる体操を毎週金曜に配信しています。毎日体操に挑戦して、健康を維持していきましょう!

📞 地域福祉課 ☎242-7007



### QRコードの使い方

「みみよりひろば」(今号P6~7)の各記事の「QRコード」(右下の四角い模様)をスマートフォンで読み取ると合志市社協のホームページでさらに詳しい情報を見ることが出来ます。

**iPhone** 「カメラ」を起動してQRコードにかざしてください。

**Android** QRコードアプリをインストールしてアプリを起動→QRコードにカメラをかざしてください。



### さまざまな動画を配信中! 合志市社協YouTube

社協で実施しているさまざまな事業や活動、またご自宅でできる簡単な運動の動画を分かりやすくご紹介しています。ぜひ覗いてみてください!



📞 社会福祉協議会 ☎242-7000



困ったときのために 冷蔵庫に貼っておこう!

## 社協相談カレンダー



※新型コロナウイルス感染症の影響により、開催について変更及び中止する場合がございます。事前にご確認ください。

3月 2022年(令和4年)						
日	月	火	水	木	金	土
27	28	1	2	3	4	5
		ス 弁・民 ふれあい	ふ 行・ぼ 南ヶ丘			
6	7	8	9	10	11	12
	育 南ヶ丘		ふ ぼ/南ヶ丘 ス 弁・行相・民 栄			
13	14	15	16	17	18	19
	育 南ヶ丘		ふ ぼ 南ヶ丘	専 社 御代志	ス 弁・行相・民 御代志	
20	21	22	23	24	25	26
			ふ ぼ 南ヶ丘			
27	28	29	30	31	1	2
	育 ふれあい					

**ス** 法律・行政・心配ごと相談「スカット」  
市民のみなさんの悩みや心配ごとに、専門の相談員が対応します。10:00~12:00/13:00~15:00  
当日受付(受付時間9:30~11:30/13:00~14:30)

**ふ** ふら〜っとホーム太陽  
日常生活のお困りごとに、ぽっかぽかサポーター・行政書士が対応します。10:00~12:00  
行政書士相談日のみ予約制 ☎242-7007

**専** 専門相談事業(3月は「年金」のこと)  
地域の身近な相談窓口として専門相談を開設しています。10:00~12:00(1組30分)  
予約制 ☎242-7007

**育** 健康育児相談  
健康や育児に関することに、病児保育室の看護師が対応します。10:00~11:20(1組20分)  
予約制 ☎242-7008

凡例 【対応専門家】 弁=弁護士 司=司法書士 社=社会保険労務士 行=行政書士 行相=行政相談委員 民=民生児童委員  
ぼ=ぽっかぽかサポーター  
【会場】 御代志=御代志市民センター 泉ヶ丘=泉ヶ丘市民センター 南ヶ丘=南ヶ丘福祉センター 輝き館ひかり  
栄=栄市民センター みどり館 ふれあい=合志市保健福祉センター ふれあい館

### 社協の相談窓口【開設時間】平日8:30~17:30

相談内容	相談拠点	電話番号	所在地
福祉全般・ボランティアのこと	ふれあい館	242-7000	合志市須屋2251-1 「ふれあい館」
高齢者・認知症のこと	合志市地域包括支援センター サブセンターふれあい館		
子ども・子育てのこと	こども支援センター		
障がいのこと	障がい者支援センター	242-2271	合志市須屋2540 「れんがの家」
くらしのこと	生活支援相談センター	248-1100	合志市福原2922 「ヴィーブル」

対象



内容



# 令和3年度 地域げんきフォーラム開催!

おでかけ応援プロジェクト～合志市を、地域を、もっと元気に～

一昨年から続く新型コロナウイルス感染症の影響で、さまざまな地域活動が休止される、または制限される中、高齢者の方々の外出する機会が減少しています。そのことによる身体機能の低下や認知機能の低下が危ぶまれる中、合志市や他市町村のコロナ禍での取り組みを聞き、新たな外出支援やつながりづくりを模索するために、本フォーラムを開催します。

**日時** 令和4年3月15日(火) 13:30～16:00

**会場** ふれあい館

**内容** ① 講演「今だからこそ、大切なつながりづくりとは」(仮)

講師: さわやか福祉財団 鶴山 芳子氏

- ② 事例発表 (1) 他市町村における外出(移動)支援の取り組みについて  
 (2) 合志市内の取り組みについて  
 (3) 生活支援コーディネーターって?

**募集人数** 会場20名/オンライン100名(先着順)

**申込み方法** 【会場参加】お電話にてお申込みください

【オンライン参加】右記QRコードからお申込みください



※新型コロナウイルス感染拡大防止のため中止となることもあります。あらかじめご了承ください。



【お問合せ・お申込み】 地域福祉課 ☎ 242-7007



毎号、ほっとラインの内容にちなんだクイズを出題いたします。正解の方のうち1名の方に、図書カード1,000円分をプレゼントいたします。ぜひ奮ってご参加ください!

## 今月のクイズ

れんがの家のオリジナルキャラクターはある動物です。それは何でしょう?

- ①ぶた ②うま ③かば

【ヒント】表紙や2～3ページを探してみよう!

## 応募方法

住所・氏名・電話番号・年齢・ペンネームをご記入ください。

※頂いたメッセージは「ほっとライン」や社協イベント等でご紹介させていただきます。

※個人情報は厳重に管理し、プレゼント発送のみに使用致します。

※当選者の発表は発送をもってかえさせていただきます。

## 応募先

〒861-1102 熊本県合志市須屋2251-1  
 合志市社会福祉協議会

「ほっとライン」係 ※3月24日(木) 必着

メールでも  
 応募できます!



社協への  
 メッセージも  
 頂けると  
 嬉しいです!

## 読者の声

12月号へのメッセージ

自分の親や祖母が認知症になったら…と考える年齢になってきて、とてもタイムリーな内容でした。ありがとうございます

ペンネーム: あや様



## お詫びと訂正

「ほっとライン」2022年2月号8ページにおいて誤りがありました。お詫びして訂正いたします。  
 誤: 発行日/令和4年1月26日 正: 発行日/令和4年1月27日

お問合せ 社会福祉法人 合志市社会福祉協議会 ☎ 242-7000 (代)

- ふれあい館 ☎242-7000 ○ヴィーブル生活支援相談センター ☎248-1100 ○このみ坂保育園 ☎247-6630  
 ○南ヶ丘福祉支援センター 輝き館ひかり ☎288-2240 ○障がい者支援センター れんがの家 ☎242-2271