

MY HOME KOSHI

ほっとライン



特集

「困ったときにあなたのそばに」
社協の相談拠点・生活支援相談センター



Olee



・今月の表紙・

「おやあや、サンタさんにかお困りですか?」「今年の子どもたちは良い子ばかり。どんなプレゼントにしたら良いか悩んでしまっのう…」社会福祉協議会では、日々の暮らしの様々な悩みごとをお伺いしています。サンタさん同様、ひとりで抱え込まずにご相談にお越しください。



やさしくて 穏やかな 福祉社会の創造

2020

12

vol.173

こんなお悩みありませんか？

子どもの学校生活・進学・就職を支えることに不安がある

仕事に長くつかず自信がない

生活費が足りず、支払いが滞ってしまう



仕事が安定しない、続かない

家計相談を受け、生活の見通しを立てたい

失業して家賃が払えない

借金がふくらみ、返済が難しい

そんなときは
おまかせください！
これらの事業でサポートします

生活困窮者自立相談支援事業「安心サポート合志」

- 合志市在住の方を対象に、経済的困窮、就労や子どもの学習、引きこもりの問題など複合的な課題に対しての相談を受けています。相談内容について支援計画を作成し、関係機関と連携、不安の解消と自立に向けてサポートします。
- 経済的な困難を抱える方に対しては、家計の収支状況を聞き取り、数値化することで支出を見直し、収入が増えるよう就労や各種給付金などの提案、アドバイスを行います。
- 就職活動や職場への定着が困難な方、もしくは生活リズムや対人関係に不安があり、就労へのプランクがある方に対しては、ハローワークや合志市内の協力事業者と連携し、不安や課題を解消しながら職場への定着支援をします。

●やむを得ない事情により住居を失う方または失った方に対しては一時的な生活の場を提供することで自立に向けての本人の努力をサポートします。

手厚いサポートに安心できます！

就労支援対象者のコメント：「ハローワークや職場見学に同行してもらい、就労への不安を少しずつ解消する段階です。職場の体験をしている際にも、電話や面談で不安な事を相談できるので安心します。」

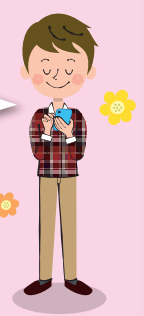

こんなお悩みありませんか？

子どもの成長にあった支援を受けたい



自分にあった福祉サービスを知りたい

障がい者の虐待が起きている

そんなときは
おまかせください！
これらの事業でサポートします

相談支援事業

- 障がい者及び障がい児、その保護者や介護者からの相談をヴィーブル内で受け、市の関係機関やサービス事業所と連携し、福祉サービスの情報提供等を行います。

4ページではヴィーブル以外の相談窓口をご紹介します

「困ったときにあなたのそばに」

～社協の相談拠点・生活支援相談センター～



生活するうえで、困ったことはありませんか？
たとえば、経済的な悩みや就労のこと、ご自身やご家族の障がいなど、ひとりでは解決できない、人には話せない困りごとをお持ちではありませんか？
また、認知症や障がいのために、自身や家族の財産管理についてお困りではありませんか？
社会福祉協議会では、おひとりおひとりの状況に寄り添い、秘密を守りながら専門家や機関と連携して一緒に困りごとの解決を目指していきます。
なんでもいいです、まずはお話をお聞かせください。

社協の相談拠点 生活支援相談センター



合志市総合センター
ヴィーブルの中にあります

ヴィーブルに入って
まっすぐ進みます



入ってすぐ右の受付に
お声掛けください

動画でもご確認
いただけます



合志市マメ知識 「ヴィーブル」は、フランス語で「生きる」という意味です

こんなお悩みありませんか？

役所などから送られてくる書類をどうしたらよいか分からない

自分のお金をうまく使えない

福祉サービスの利用方法がわからない



契約書を見てもわからない、わからないまま契約してしまう

公共料金や税金の支払いができない

通帳や印鑑など、大切なものをなくしてしまう

そんなときは
おまかせください！
これらの事業でサポートします

法人後見事業

- 認知症、知的障がい、精神障がいなどにより意思決定が困難な方が対象です。
- 社会福祉協議会が成年後見制度における成年後見人・保佐人・補助人になり、身上保護(医療や介護サービス等の契約)や金銭管理支援を行い、その権利を守ります。
- 利用対象者の認知・判断能力にあわせて、日常生活上必要な契約やサービスの導入などの手続きをサポートします。

※後見人等は、家庭裁判所が選任します。

地域福祉権利擁護事業

- 認知症や知的障がい、精神障がい等により日常生活を営むのに支障がある方が対象です。
- 福祉サービスの利用に関する相談や助言を行います。
- 支援計画を作成し、日常生活に必要な手続きや毎日の生活に欠かせない、お金の出し入れ、大切な通帳や証書等を保管します。

「生活支援員」が支援します！

生活に必要なお金を定期的にお届けしたり、医療費など生活に必要な支払いを代行しています。訪問時に、生活する上での困り事をうかがい、様々な機関と連携し、市役所等の手続について支援しています。



ありがとうございました

次の方々から社会福祉協議会にご寄付いただきました。厚く御礼申し上げます。[9/16~10/15受付分]

- | | | | |
|--|--|--|--|
| <p>寄贈</p> <p>黒石団地／内田裕子様(介護用品)</p> | <p>地域たすけあい募金</p> <p>ファミリーマート合志御代志店様</p> | <p>一般寄付</p> <p>アメリカカリフォルニア在住／竹内エミ子(旧姓・坂本)様 合志市音声訳グループこだま様 すずかけ台／NPO法人ぽっかぽかすずかけ様 杉並台／杉並台老人クラブ若草会リサイクルクラブ様 御代志／古林理恵様 立割／立割松竹サロン様 ブレンド珈琲倶楽部様</p> | <p>香典返し</p> <p>横町／渡邊千賀子様(故夫幸夫様) 黒石／平山繁子様(故夫尚春様) 木原野／福田良一様(故母アヤコ様) 平島／大嶋ヤス子様(故夫英幸様) 須屋／清田喜代子様(故夫宣雄様) 二子／作野卓哉様(故弟猛様) 日向／坂本つるよ様(故夫則幸様) すずかけ台／松崎香一様(故父香様) 永江団地／岩本和子様(故夫満徳様) 新開／緒方きみよ様(故夫久徳様) 鹿水／島田マサ子様(故夫更生様) 永江団地／鞭馬申也様(故母ナツ様) 新迫／松永幸一様(故妻良子様) 小合志／清原信敏様(故父信之様) 杉並台／井美恵子様(故夫博文様)</p> |
|--|--|--|--|
- ※この他に、寄付3件(香典返し1件、一般寄付2件)寄贈1件ありました

令和2年度 くまもとハートウィーク

くまもと障がい者芸術展

「くまもとハートウィーク」の一環として、芸術的・文化的な作品の創作を通して、障がい者の社会的自立への意欲を高め、社会参加の促進を図るとともに、障がい者に対する県民一般の理解を深めることを目的に、下記の日程で開催されます。児童発達支援、放課後等デイサービス、生活介護、地域活動支援センターご利用者の作品をはじめ、たくさんの作品が展示されます。芸術の秋…「れんがの家」アーティストの作品を観に美術館へぜひ足をお運びください。



期間 令和2年12/22(火)~26(土)

場所 熊本県立美術館 分館1階
「ギャラリー・展示室1」

※新型コロナウイルス感染症拡大等の影響により、中止になる場合もあります

ヴィーブル以外でも相談をお受けしています

例えば…

近隣住民とのトラブルを解決したい

法律に関することを相談したい

行政手続等について知りたい

そんなお悩みは「こちらへ！」

総合相談「スカット」

「法律」「行政」「心配ごと」について市民のみなさんの様々な問題や悩みごとに、弁護士や行政相談委員、民生委員児童委員が相談員として対応します。

- 毎月3回、ふれあい館(奇数月)・泉ヶ丘市民センター(偶数月)・みどり館・御代志市民センターのいずれかで開催しています。

→相談日は毎月「みよりひろば」(6P)に掲載しています

例えば…

ちょっとしたことだけど話を聞いてもらいたい

遺言を作りたい

遺産相続のことが心配

そんなお悩みは「こちらへ！」

総合相談(ふら〜っとホーム太陽)

南ヶ丘小学校正門前にある、南ヶ丘福祉支援センター「輝き館ひかり」内にある「ふら〜っとホーム太陽」。気軽にふら〜っと寄って相談してほしいといった名前です。立ち寄りやすい場所でご相談をお伺いしています。

- 行政書士による相談：財産や相続、遺言の作成手続き、書類作成・提出に関することなどを相談できます。第1水曜日(10:00~12:00)／要予約
- 通常の相談：日頃から住民のみなさんのお困りごとの相談を受けている方が対応されます。第2~4水曜日(10:00~12:00)／随時受付

→相談日は毎月「みよりひろば」(6P)に掲載しています

ほかにもこんな相談窓口もあります!

福祉専門相談事業

地域の方々が気軽に相談でき、悩みや不安を解消できるよう毎月身近な相談窓口の一つとして福祉専門相談会を開催しています。介護保険や子育て、終活について等相談分野を限定せず、ふれあい館を始めとして各市民センターや社会福祉法人等の施設で開催しております。

→相談が実施される時は「みよりひろば」(6P)に掲載しています

お問合せ

- 地域福祉権利擁護事業 ● 法人後見事業
- 生活困窮者自立相談支援事業
- 障害者相談支援事業

生活支援相談センター(ヴィーブル内) ☎248-1100

- 総合相談包括ランチ ● 福祉専門相談

地域福祉課 ☎242-7007

安心してご相談ください

すべての相談は、資格を持った専門職、もしくは研修を受けた相談員が対応しています。お話いただいたことについての秘密は厳守されます。安心してご相談ください。

最新情報は、
社協ホームページで
チェック♪



12月はクリスマスカフェ♪ ありがとうカフェ

認知症の人とその家族だけではなく、地域の住民、介護や医療の専門職など誰もが参加でき、気軽に交流を深められる居場所づくりを目指しています。つながりを作るきっかけができる場所として、毎月開催しています♪

- 🕒 12/10(木) 14:00～15:30
- 👤 どなたでも
- 📍 ふれあい館
- 💰 100円(飲み物・菓子代)
- 📄 ※要申込
- 📞 地域福祉課 ☎242-7007



専門相談事業 暮らしに関する相談会

「暮らし」「仕事」「家計」など暮らしに関するお悩みはございませんか？今月は暮らしに関する相談会を開催致します。どうぞお気軽にご相談ください。

- 🕒 12/17(木) 10:00～12:00
- 👤 どなたでも
- 📍 御代志市民センター 小会議室
- 💰 無料
- 📄 ※要申込
- 📞 地域福祉課 ☎242-7007



いつでもお気軽にご相談ください 高齢者の総合相談窓口

地域包括支援センターの旧西合志地域総合相談窓口(プランチ)です。「介護保険の話を知りたい」「施設を探してほしい」「認知症ではないか心配」など。何か困ったことがあったらいつでもご連絡ください。

- 📍 ふれあい館
- 📞 地域福祉課 ☎242-7007



子育て仲間に出会える場所 地域子育て支援センター

就園前の乳幼児と保護者が気軽に利用できるよう、親子活動・子育て情報提供・子育て相談等を行っています。子育てに不安や悩みを感じている方、些細なことでも構いません。お気軽にどうぞ。お電話でも大丈夫ですよ。

- 📍 ふれあい館
- 💰 無料
- 📞 こども支援センター ☎242-7008



QRコードの使い方

「みみよりひろば」(今号P6～7)の各記事の「QRコード」(右下の四角い模様)をスマートフォンで読み取ると合志市社協のホームページでさらに詳しい情報を見ることが出来ます。

iPhone

「カメラ」を起動してQRコードにかざしてください。



Android

QRコードアプリをインストール
→アプリを起動→QRコードにカメラをかざしてください。



さまざまな動画を配信中！ 合志市社協YouTube

社協で実施しているさまざまな事業や活動、またご自宅でできる簡単な運動の動画を分かりやすくご紹介しています。ぜひ覗いてみてください！

チャンネル登録してね！



- 📞 社会福祉協議会 ☎242-7000



対象



内容



お気軽におたずねください 総合相談 ふら～っとホーム太陽

地域の身近な相談場所として、日常生活のお困りごと、ご相談にボランティアが対応いたします。また、月に1回は行政書士による相談対応もいたします。お気軽にご相談ください。

- 🕒 ① 専門相談：12/2(水)
通常相談：その他水曜(12/9、16、23)
10:00～12:00
- 📍 ふら～っとホーム太陽
- 💰 無料
- 📄 ※専門相談については要申込
- 📞 地域福祉課 ☎242-7007



社会福祉協議会では各種相談窓口 を開設しています

法律・行政・心配ごと相談

「法律」「行政」「心配ごと」について、市民の皆様の様々な問題や悩みごとに、弁護士など専門の相談員が対応いたします。困りごとを一人で抱え込まず、まずはお気軽にご相談ください。

| 相談日・場所 | 担当相談員 |
|--------------------------------|----------------------------|
| 12/1(火) 📍 泉ヶ丘市民センター | ○弁護士 ○民生児童委員 |
| 12/10(木) 📍 みどり館 | ○弁護士 ○行政相談委員 ○民生児童委員 |
| 12/22(火) 📍 御代志市民センター | ○弁護士 ○行政相談委員 ○民生児童委員 |

- 🕒 ① 相談時間(各会場共通)
10:00～12:00 / 13:00～15:00
受付時間(各会場共通)
9:30～11:30 / 13:00～14:30
- 📄 ※当日受付
天候不良等により急遽中止となる場合がありますのでご了承ください
- 📞 ② 地域福祉課 ☎242-7007



～今私たちにできること～ ドライブインシアターふれあい館

ふれあい館初のドライブインシアターを開催します！今、この状況の中でみなさんにお届けできる「元気になってもらえる楽しいこと♪」はないかと考え、車の中から鑑賞できる『ドライブインシアター』を計画しました!! ご家族そろって映画を観て楽しい時間を過ごしませんか。ふれあい館からみなさんへクリスマスプレゼントです☆

- 🕒 ① 12/12(土)【1部】17:30～【2部】19:30～
- 👤 ② 18歳までの子どもを持つ家族(合志市在住の方)
- 📍 ③ ふれあい館 駐車場
- 💰 ④ 無料
- 📄 ※ ⑤ 定員：【1部】20台程度 / 【2部】20台程度
(1部、2部ともに先着順)
⑥ 申込期間：現在受付中(定員になり次第締切)
- 📞 ⑦ こども支援センター ☎242-7008



※ふれあい館空調入替工事のため、貸部屋の利用はできません。大変ご迷惑をおかけしますが、皆様のご理解とご協力をお願い致します。部屋利用再開については改めてお知らせします。

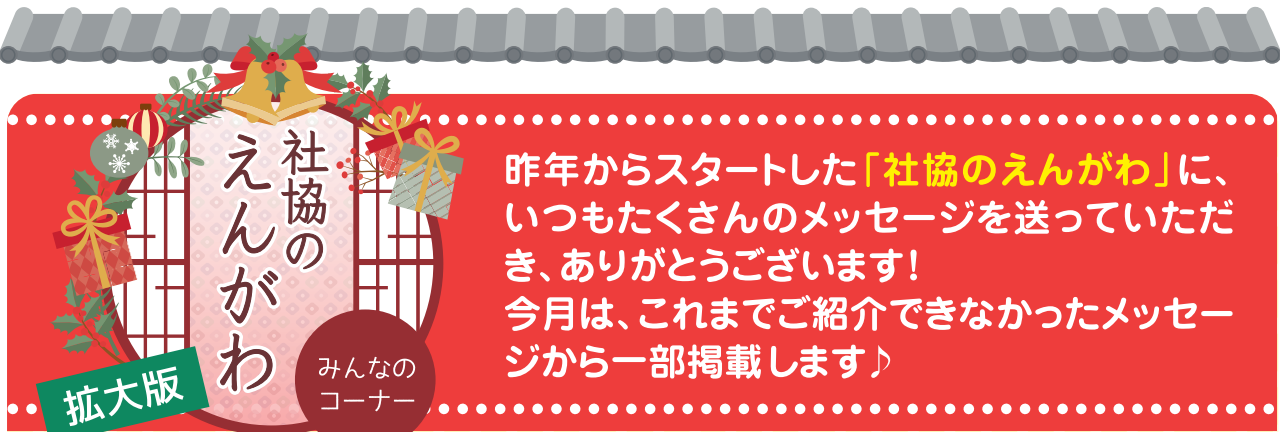

社協のえんがわ みんなのコーナー 拡大版

昨年からスタートした「社協のえんがわ」に、いつもたくさんのメッセージを送っていただき、ありがとうございます！
今月は、これまでご紹介できなかったメッセージから一部掲載します♪

5月号 最近コロナ関連でなんでも自粛になっていますが、困ったときに相談できる社協さんの活動を陰ながら応援しています。
(ペンネーム:たんぼぼさん)



ありがとうございます。新型コロナウイルスによる様々な制限がある中、皆様が安心して生活ができる地域づくりに向け取り組んでいきます。

6月号 ほっとライン、何か以前よりポップで読みやすくなったような気がします。これからも楽しみにしていますね！
(ペンネーム:よつんしーさん)



楽しい！読みやすい！と思えるような広報誌を製作してまいります！ぜひご覧ください♪

7月号 膝はさみの運動の動画を見て、早速やってみました。今から効果が楽しみです。
(ペンネーム:M.Mさん)



毎日継続されるとより効果が期待できますよ！今後も、動画を更新しますのでぜひ観られてください！

7月号 「365歩の脳活」は他の教材よりも楽しく、興味を持ってとりこんでくれそうなので、ぜひ今度親にプレゼントしようと思います。
(ペンネーム:なんちゃっておじさんさん)



合志市の歴史を学びながら楽しく認知症予防が出来ますよ。ぜひ、ご活用下さい！！

8月号 社協のロゴマークもマークの形や色それぞれに深い意味が込められていることも、ほっとライン8月号で初めて知りました。ロゴマークは暖かくほっこりさを感じられ、社協にびったしですね。
(ペンネーム:匿名希望さん)



社協の活動をこれからも分かりやすく紹介していきますね♪

9月号 何年ぶりでしょうか。ミシンを引っ張り出し、マスクを作りました。最初はミシンも私も調子が出ません。それでもさすが、ミシンです。家族と孫の分まで作りました。やったー！
(ペンネーム:ころころさん)



家族やお孫様も大変喜ばれたでしょうね。この機会に色々な物を作ってみたいはいかがですか？♪

★これからもみなさまの投稿をお待ちしています★

毎号、ほっとラインの内容にちなんだクイズを出題いたします。
正解の方のうち1名の方に、図書カード1,000円分をプレゼントいたします。
ぜひ奮ってご参加ください！

今月のクイズ 生活相談支援センターがある「ヴィーブル」はフランス語です。日本語での意味はなんでしょう？

こたえ: ○○○○

【ヒント】2面を探してみよう！

コレ!

10月号のクイズの答えは「ピアノ」でした!

住所・氏名・電話番号・年齢・ペンネームをご記入ください。
※頂いたメッセージは「ほっとライン」や社協イベント等でご紹介させていただきます。
※個人情報は厳重に管理し、プレゼント発送のみに使用致します。
※当選者の発表は発送をもってかえさせていただきます。

〒861-1102 熊本県合志市須屋2251-1
合志市社会福祉協議会
「ほっとライン」係 ※12月24日(木) 必着

メールでも応募できます!



社協へのメッセージも頂けると嬉しいですよ!

お問合せ 社会福祉法人 合志市社会福祉協議会 ☎242-7000(代)

- ふれあい館 ☎242-7000
- ヴィーブル生活支援相談センター ☎248-1100
- このみ坂保育園 ☎247-6630
- 南ヶ丘福祉支援センター 輝き館ひかり ☎288-2240
- 障がい者支援センター れんがの家 ☎242-2271