

ほっと ライン

ふれあいネットワーク

Kaey



やさしくて
穏やかな
福祉社会の創造

地域共生社会の実現を 異文化・異業種そして世界とともに!



内閣府主管事業である“**地域コアリーダープログラム**”。
熊本県が高齢者支援活動に関する受け入れ担当であり、その
研修先の一つに合志市社会福祉協議会が選ばれました。

2月21日(木)に**フィンランド・ドイツ・ニュージーランド3
か国の方々を受け入れ**、本会の総合支援に関する考え方と、住
民参加型サービスの“**ほっかぽかサポート**”について学んでい
ただきました。当日は私たち合志市が誇るサポーターの方々
も交流のため参加して頂きました。参加された3か国の方々
は本国では医療・福祉関係のスペシャリストであり、受け入れ
側の私たちも大変学びを深めることができ、この交流で世界
にも同じ志を持つ仲間ができました。



“地域コアリーダープログラム”

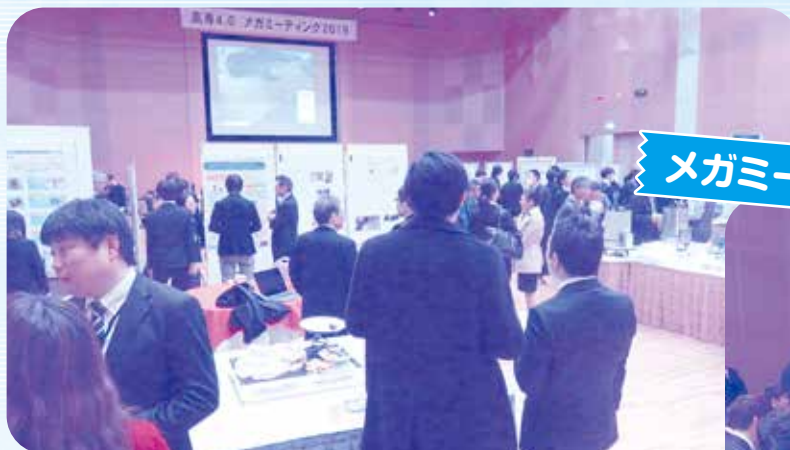

メガミーティング2019

本会が指定している「ボランティア協力校」の一つである「**熊本高等専門学校**」が主催す
るメガミーティング2019に参加しました。今年初めての取り組みで、様々な業種が一室に
集い、交わり、情報交換・交流が実施され、福祉と今まで関わりが薄かった様々な産業、企業
とつながる機会となると同時に、今から安心して暮らす生活の実現に向けて、企業による
地域貢献、社会貢献の重要性を感じる機会にもなりました。



発行

社会福祉法人 **合志市社会福祉協議会**

熊本県合志市須屋 2251-1
(市保健福祉センター「ふれあい館」内)

TEL 096-242-7000(代) FAX 096-242-6635

http://www.koshi-shakyo.or.jp/ E-mail: info@koshi-shakyo.or.jp

赤い羽根
共同募金

平成30年度 赤い羽根共同募金に ご協力いただき、 ありがとうございました



(平成31年2月28日現在)

戸別募金	自治会を通じた募金	5,205,750 円
法人募金	事業所・福祉施設等からの募金	1,273,053 円
職域募金	事業所・福祉施設等、職域の募金	333,905 円
個人募金	個人からの募金	16,034 円
イベント募金	催し物・行事等での募金	72,405 円
その他の募金	募金箱への募金など	229,588 円

合計 7,130,735 円

皆さまから寄せられた善意の募金は、熊本県共同募金会を通じて、地域(合志市)の様々な課題を解決するための活動を行う団体への助成や、地域の皆さまのための各種事業、また災害による被災者の生活復興のために役立てられます。



このような事業に 活用されます

平成30年度の事業より
一部をご紹介します



災害ボランティアセンター設置訓練



福祉体験学習



歳末見守り活動

- ◇ 合志市社会福祉協議会職員一同(有常勝様)
- ◇ 合志市民生委員児童委員一同様
- ◇ このみ坂保育園保護者一同様
- ◇ 合志市社会福祉協議会イベント

五万円以上 十万円未満

十万円以上

二万円以上 五万円未満

- ◇ 合志市役所職員一同様
- ◇ リズム幼稚園園児職員一同様
- ◇ (株)オーシャン塗装様
- ◇ (株)星山建設工業様
- ◇ (同)レイダンススタジオ様
- ◇ セミコンテクノパーク協議会様
- ◇ 合志市議会議員会様
- ◇ セイ建設(株)様
- ◇ セイ総合開発(株)様
- ◇ 辻産業(株)様
- ◇ (有)光正様
- ◇ 白鳩園親和会様

一万円以上 二万円未満

- ◇ 上村建築様
- ◇ (株)櫻建様
- ◇ (有)三協車椅子製作所様
- ◇ 田口不動産様
- ◇ (有)阪口水道様
- ◇ (株)水上建材建設様
- ◇ (株)辻組様
- ◇ 東南運輸(株)様
- ◇ (株)黒石原建設様
- ◇ (株)エレテック合志支店様
- ◇ (有)黒石原石油様
- ◇ (資)橋本印刷様
- ◇ (有)益田冷熱様
- ◇ ミヤキ総合設備様
- ◇ (有)善啓工業様
- ◇ シゲ工業様
- ◇ (株)TAC様
- ◇ 吉弘鋼材(株)様
- ◇ (有)友枝農業資材様



- ◇ 西日本ナーサリー耕業(株)様
- ◇ 熊本中央リース(株)様
- ◇ 熊本酪農業協同組合様
- ◇ (福)ひまわり福祉会様
- ◇ (有)テストテック様
- ◇ (株)高宮城工業様
- ◇ 宮川内科医院様
- ◇ 菊香園様
- ◇ (有)キッチンマツオカ様
- ◇ くぬぎ園職員一同様
- ◇ 西部管工土木(株)様
- ◇ (株)セイブクリーン様
- ◇ 松永鉄工所(株)様
- ◇ 田中商事(株)様
- ◇ (有)上田商会様
- ◇ ビューティーあらしき荒木律子様
- ◇ (株)ウラタ・シビル・コンサルタント様
- ◇ 晃栄(株)様
- ◇ (有)寺本工務店様
- ◇ マルフジ(不動産)様
- ◇ (株)サンコーライフサポート様
- ◇ 上林工業(株)様
- ◇ (有)レストランオリオン様
- ◇ 庄嶋医院様
- ◇ ぼっぼの部屋様
- ◇ NPO法人ひかり園様
- ◇ 六華こども園様
- ◇ 愛泉保育園様
- ◇ 立石マツ代様
- ◇ 白鳩園ご利用者一同様
- ◇ (有)小牧設備様
- ◇ (株)システムポート様
- ◇ (株)猿楽保険事務所様

五千円以上 一万円未満



- ◇ (有)大塚商事様
- ◇ 肥後リース(株)様
- ◇ 平山内科クリニックス様
- ◇ (有)アサヒ住販様
- ◇ 山下建設(株)様
- ◇ (有)斉藤自動車センター様
- ◇ 谷良二建築設計事務所様
- ◇ 山田産業(株)様
- ◇ (有)ティエム化成様
- ◇ (株)クレサ・ヒコ様
- ◇ 佐野商店様
- ◇ 九州精鍛(株)熊本工場様
- ◇ (有)やま弥様
- ◇ 自然健整院様
- ◇ (有)小幡新章建設様
- ◇ 合志技研工業(株)様
- ◇ カギのおくば商会様
- ◇ (株)HIRATA様
- ◇ (有)太成建築設計様
- ◇ (株)とり康様
- ◇ 居酒屋新慈様
- ◇ (株)東栄建設様
- ◇ (株)インテクト様
- ◇ NSS東熊本様
- ◇ 大道建設(有)様
- ◇ (株)西日本酵素様
- ◇ 秦青果様
- ◇ (有)山本工業様
- ◇ (株)ゆうき建設様
- ◇ (有)米村設計様
- ◇ 大森医院様
- ◇ 合志工業団地協同組合様
- ◇ 東鋼シャッター(株)様
- ◇ みやの小児科様
- ◇ (株)建鋼社合志事務所様



- ◇ 栄工業団地協同組合様
- ◇ (株)中井商店熊本営業所様
- ◇ (株)北川土木様
- ◇ (株)芝道様
- ◇ 藤本税理士事務所様
- ◇ (株)熊本アイディーエム様
- ◇ (株)アイシン商事様
- ◇ (公社)合志市シルバー人材センター様
- ◇ 福寛経営労務事務所様
- ◇ (有)堀川設備様
- ◇ デイ・エス・大進工業(株)様
- ◇ ワタキューセイモア(株)熊本営業所様
- ◇ (有)熊本よいこのくに社様
- ◇ くぬぎ園ご利用者一同様
- ◇ (株)一畳屋栄工場様
- ◇ (有)野田建設工業様
- ◇ 水町英幸税理士事務所様
- ◇ (有)三河屋スーパ―御代志店様
- ◇ (株)田尻設計様
- ◇ (有)ツルカメ企画事務所様
- ◇ (有)田島土木様
- ◇ (株)西田電工様
- ◇ (有)橋口石材様
- ◇ (株)ラックプラン様
- ◇ (株)ミタカ様
- ◇ (株)衛藤製材新栄住宅様
- ◇ (有)宇都宮産業様
- ◇ (有)水前寺タイヤ商会様
- ◇ 明興設備(株)合志支店様
- ◇ (有)ナカハラインテリア様
- ◇ (株)工房力ズ様
- ◇ (同)植田空調様
- ◇ クイーンズヘナ竹村様
- ◇ (有)敬和堂合志薬局様
- ◇ アウル行政書士事務所様



- ◇ 勝工業(株)様
- ◇ (有)ホナミ様
- ◇ (株)熊本管工土木様
- ◇ (有)フレンドフラワー様
- ◇ あいあい保育園様
- ◇ 西合志南保育園様
- ◇ かえでの森こども園様
- ◇ はあもにい保育園様
- ◇ 南部保育園様
- ◇ 西合志東保育園様
- ◇ すぐかけ台保育園様
- ◇ 白百合保育園様
- ◇ リズム幼稚園様
- ◇ 杉並台幼稚園様
- ◇ 合志こども園様
- ◇ 合志中部保育園様
- ◇ 小羊保育園様
- ◇ 栄保育園様
- ◇ たんぼぼ様
- ◇ 西合志中央保育園様
- ◇ (株)オカザキ様
- ◇ 農事組合法人合志バイオX様
- ◇ ひのくにふれあいセンター様
- ◇ はつぴいの園様
- ◇ (株)白瀬様
- ◇ (株)野口造園様
- ◇ 松川酒店様
- ◇ 大共電通ネットワークス(株)様
- ◇ 功祐塗装工業様
- ◇ サンシャイン清水様
- ◇ パーソナルトレーニングジム2PUMP様
- ◇ 九州マニユテック(株)様
- ◇ 原田歯科医院様



五千円未満

募金箱設置協力事業所・店舗

- ◇ たにフーズ様
- ◇ (株)肥後銀行合志支店様
- ◇ (株)テースト様
- ◇ 菊池郡市薬剤師会様
- ◇ (株)ニフコ熊本様
- ◇ (有)TAKITA様
- ◇ (有)西田産業様
- ◇ (株)リニエルサプライ様
- ◇ 熊本中央リース(株)様
- ◇ クラツシーノこうし様
- ◇ マツクスバリュ永江団地店様
- ◇ デイリーヤマザキ合志豊岡店様
- ◇ ファミリーマート合志豊岡店様
- ◇ 花だいこん様
- ◇ マツクスバリュみずき台店様
- ◇ R・I・C 辻久保店様
- ◇ レストランオリオン様
- ◇ ユーパレス弁天様
- ◇ (株)城北様
- ◇ 西合志郵便局様
- ◇ 合志南郵便局様
- ◇ ほつともつと西合志店様
- ◇ セブインレブロン合志御代志店様
- ◇ 竹迫郵便局様
- ◇ J・A 菊池合志中央支所様
- ◇ ファミリーマート合志御代志店様
- ◇ エムシヨップ様
- ◇ J・A 菊池西合志中央支所様
- ◇ 合志市関連施設
- ◇ 合志市社協関連施設

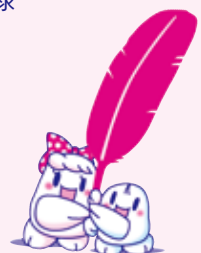

※紙面の丸型のイラストは、障がい者支援センター「れんがの家」の利用者の絵を基に共同募金とコラボして作成した缶バッジです。

☆ご寄贈ありがとうございます☆

東京エレクトロン九州株式会社様

～マッチングギフトによる地域支援～

これまで多くのご支援を頂いている、東京エレクトロン九州株式会社様より

① 耐荷重量車いす

② 走行式リフト

③ ポータブル発電機

上記3点のご寄贈を賜りました。

これは東京エレクトロン九州株式会社様が
行っているマッチングギフトにおける地域支援
事業の一環として行われたものです。

ご寄贈いただきました介護用品等は、合志市民の
皆様が安心して暮らせるように有効活用
させていただきます！



贈呈式 萩尾副社長、荒木会長



耐荷重量車いす及び走行式リフト



ポータブル
発電機

みんなで“地域”のこと“福祉”のことを考える！

この街を良くする茶話会を開催



平成31年2月27日(水)、スリースマイル秋桜にて計27名の参加がありました。

この茶話会は、第3期地域福祉計画・地域福祉活動計画の理念に掲げている「市民みんなでまると地域共生社会」のもと、事業所と連携を図りながら実施しています。

グループでのワークショップを実施したところ、参加者からは、「自分で思い付かない色々な意見が聞けてよかった」「今後何か自分ができていることをやっていきたい」との声が聞こえました。

今後、皆さまの地区でもこのような茶話会の機会のご要望がありましたら、社会福祉協議会までご連絡ください。



平成30年度ボランティア連絡協議会 交流会

ご報告

ボランティア連絡協議会主催により、2月16日(土)にふれあい館にて各ボランティアの情報交換をかねて交流会が実施されました。合志市の登録ボランティア計188名の参加があり、特別出演のヴィーブル子ども劇団による発表や、各ボランティア活動の発表がありました。また午後からは東照寺住職の後藤 法龍氏より講話、そして最後には抽選会が行われ、会場は大いに盛り上がりました!

活動発表の様子



ヴィーブル
子ども劇団による
発表



講演の
ようす



抽選会の
ようす



ありがとうカフェ

- 日にち 4月10日(水)
5月10日(金)
6月10日(月)
- 時 間 13:30~15:00
- 場 所 ふれあい館
- 参加費 100円(フリードリンク)

たくさんの参加お待ちしております!

ありがとうカフェとは?

認知症の人とその家族だけではなく、地域の住民、介護や医療の専門職など誰もが参加できる場所として、お茶を飲みながら話し、相談をしながら交流を深められます。地域の人たちとのつながりを作るきっかけができる場所です。

かぞくのつどい

- 日にち 5月28日(火)
- 時 間 13:30~15:00
- 場 所 ふれあい館
- 参加費 無料



かぞくのつどいとは?

認知症の方のご家族を対象につどいの場を作り、同じ悩みを持つ方々が、介護について今抱えている問題や、普段感じている不安を話していただき、少しでも気分を軽くしていただければ…と考えています。

また、専門家である、菊池病院・中山記念病院の職員の参加もあるため、具体的なアドバイスを受けることもできます。男性の方も大歓迎です。

多くの方のご参加お待ちしております。

サロン15周年表彰式及び サロン全体研修会

サロン15周年
おめでとうございます



中林しあわせサロン(中林)のスタッフの皆さん



永江ふれあいサロン(永江団地)の皆さん

3月12日(火)にサロン15周年表彰式及びサロン全体研修会を開催しました。

15年という長い年月をかけて、現在までサロンを盛り上げてこられたスタッフの方々(2団体)に対し、感謝状と記念品の贈呈を行いました。

その後、地域でご活躍されている徳永泰子さんより、自宅でも簡単にできる体操を教えてください、楽しく体を動かしました。

研修会終了後には「健康体操をサロンに取り入れていきたいです」という嬉しい感想を聞くことができました。

徳永さんの体操は簡単かつとても楽しく、会場全体が笑顔で溢れていました。



タオルを使用した体操

合志地区 専門相談事業

介護保険についての知識や手続きに関する

不安や**悩み**を相談してみませんか

相談
無料

秘密
厳守

「どんな人が認定・申請できるのか」

「介護保険のサービスには

どのようなものがあるのか」

「そもそも介護保険とは何か知りたい」…など

介護保険に関する相談会を開催いたします。

●相談日 4月18日(木) 10:00~12:00

●場所 合志市福祉センター ヴィーブル 相談室
※今年度から相談場所が変更となりました

●担当相談員 合志市社会福祉協議会 職員

予約制となっております

【問合せ先】 合志市社会福祉協議会 地域福祉課 電話242-7007

だれかに聞いてほしい
不安や悩み
ひとりで抱えて
いませんか？

笑顔あふれる 脳活き生き教室のご紹介



認知症予防事業「脳活き生き教室」(市委託事業)とは、65歳以上の方を対象に、簡単な読み書きや計算、パズルを使用した学習や、運動を通して楽しみながら「からだの健康度アップ」を目指す教室です。

初めて参加される方が対象の**通常版**(ふれあい館教室)、通常版を修了された方が対象の**地域版**(みどり館教室、泉ヶ丘教室、須屋教室)があり、継続的な学習の場として活動しています。年間活動の中には、青空教室(外出行事)や調理教室・自立体力測定等もあり、年間を通し楽しみながら活動することで、認知症の予防だけでなく参加者同士(学習者・教室サポーター)の交流や、生きがいづくりにもつながっています。

学習の様子



運動の様子



調理教室の様子



参加者の声

「毎回、みなさんと会えるのを楽しみに来ています。以前は家にいることが多く人との交流が少なかったですが、ここに参加するようになり友達もたくさん増えました。参加して本当に良かったです。」

脳活き生き教室に興味がある方、教室のサポーターとして活動されたい方は是非お尋ねください

【問合せ先】 合志市社会福祉協議会 地域福祉課 電話242-7007

読者コーナーで届いた 素敵なメッセージのご紹介

「住みやすいまち」

現在、二人目妊娠7か月で合志に家を建てることに決めました。決め手となったのは一人目の子育てがしやすいこと。一人目が二か月の時に熊本地震に遭い、その時合志住民の方が良くしてくださり、温かいこのまちに一生住み続けたいと思いました。これからは助けけてもらった分の恩返しができるように、合志の力になれるような事に取り組んでいきたいです。

30代 らまちママさん

「グラウンドゴルフを励みに」

この5年の間に肺癌、大腿部骨折、胆のう炎の為、入院を繰り返し、最近では歩行器で歩く練習をしています。もう一度、グラウンドゴルフができるよう頑張っています。健康が一番です。

90代 Y.Oさん

「旅立つ我が子」

我が家の二番目の娘の進学に際し、家の中はいつもと少しだけ違うモード。県外に出す親の気持ちは父親は不安だらけ。母はわくわく感でいっぱい。合格を待たずに書類をそろえ寮への願書提出。思わず新生活に期待がふくらむのは母だけか。どうなるかわからない勝負。行き先ひとつで、出会う人・環境もかわる。もちろん熊本居残りもあり。さあ、もう動き始めている。やっぱり母はわくわく!!

40代 A.Gさん

「かけがえのない出会い」

キッズや子どもというワードが出てくると、ついつい隅から隅まで読んでしまいます!合志市は本当に何でも行われていて住みやすいです♥子どもも3人います。小学生のワークキャンプは、あと6年後ですがあって欲しい!赤ちゃんふれ合い体験も、ずっとあって欲しいと思いました。色々な方との出会いはかけがえのないものになるので、我が子にぜひ体験して欲しいです♥合志市、大好きです☆

30代 K.Mさん

「私のはまっていること」

最近の出来事は、読書にはまっていて、西合志図書館に週末は青い鳥文庫、角川つばさ文庫、みらい文庫の本です。ミニバスケットボールにもはまっています。

10代 作家が夢さん

心のこもった
お便りとメッセージを
ありがとうございます



子育て中の方遊びにきませんか♪

～子育ての仲間に出会える場所★三～

○ 年齢毎のお部屋開放♪情報交換・親子活動

○ 『あそびのへや』

○ 同年齢のお子さんを持つ保護者同士で話しをしたり、情報交換しませんか♪

○ 『あかぐみ』(0歳児と保護者)

○ ●開催日 基本毎週水曜日 10:30～11:30
*第3水曜日はおはなし会を 11:00～開催

○ 『ももぐみ』(1・2歳児とその保護者)

○ ●開催日 基本第1・3月曜日 10:30～11:30
*ふれあい館で開催 参加費無料・定員はなし

○ 

○ 0歳から就園前までの親子交流・あそびの場♪

○ 『わっこくらぶ』

○ 季節行事や運動・音楽遊び、製作等を行います。親子でいっぱい遊んで思い出をつくりましょう♪

○ ●対象 就園前の親子

○ ●場所 ふれあい館

○ ●開催日 毎週木曜日 10:30～11:30

○ ●参加費 無料(行事によって実費徴収あり)

○ *第5木曜日は、みどりぐみ(2・3歳児)のお子さんを対象にプログラムを行います♪

○ 

○ 子育てについて情報交換や仲間づくりの場♪

○ ここに2ツインズ『ふたごちゃんのとどい』

○ ●対象 双子や多胎児を持つ保護者の方
妊婦さん、親のみの参加もOKです♪
*多胎児サポーターさんもいるので安心してどうぞ♪

○ ●場所 ふれあい館

○ ●開催日 基本奇数月の第2月曜日 10:30～12:00

○ ●参加費 無料(特別企画時は実費徴収あり)

○ 

○ 子ども家族もボランティアさんと一緒に楽しい時間を♪

○ おもちゃ図書館『ちゃちゃちゃ』

○ 音楽あそびやおもちゃで楽しく遊ぶことを通し心豊かに育ちあいましょ♪

○ ●対象 発達に心配のあるお子さんとその家族

○ ●場所 ふれあい館

○ ●開催日 毎月第3土曜日 10:30～12:00

○ ●参加費 無料

○ 

○ 子育ての情報交換・仲間作りの場♪自主サークル

○ 『子育てサークル』

○ 子育て中にやりたいことを自分たちでやってみませんか♪詳しくはお尋ねください。

○ 

○ 発達に心配のある子をもつ親のサロン

○ 『ひかりの会』

○ 勉強会や情報交換の場です☆

○ 

『子育てサロン』 自分の住んでいる身近な地域の情報交換・仲間づくりの場♪

●対象 合志市在住の就園前の親子

☆「ばおぞうくん」(笹原公民館)	第1火曜日	10:00～13:00
☆「めだかサロン」(若原公民館)	第1金曜日	10:00～12:00
☆「コアラサロン」(武蔵野台学習センター)	第2火曜日	10:00～12:00
☆「パンダサロン」(杉並台コミュニティセンター)	第3水曜日	10:00～12:00
☆「サロン愛」(須屋市民センター)	第3金曜日	10:00～12:00
☆「ひよこサロン」(東須屋公民館)	第4火曜日	10:00～12:00
☆「こぐまサロン」(新開公民館)	第4水曜日	10:30～11:30



*詳しくは毎月発行の「じどうかん新聞・こども支援センターだより」をご覧ください♪(ネット・携帯で閲覧可)
合志市社会福祉協議会→じどうかん新聞・こども支援センターだよりをクリック♪

★おしらせ★

4月29日・30日、5月1日～6日まで、ゴールデンウィークの為、地域子育て支援センター及び児童館はお休みとなります。ご協力よろしくお願ひします。

こども支援
センターより



お問い合わせ先
242-7008(こども支援センター)

『わっこくらぶ』会員募集

1年間をとおして、ふれあい農園や地域の中でボランティアさんと一緒に親子で自然活動体験をしてみませんか？

作物の種まき・苗植え・草取り・収穫を通して自然の恵みに感謝する心を育み、収穫したものの調理や野外活動も予定しています。

親子で自然とふれあいましょう♪

- 対象 2歳以上の就園前の親子
- 定員 10組程度
- 参加費 **年会費500円**(活動内容により必要分を徴収することがあります)
- 活動日 原則第3火曜日 10:00～ ただし天候により活動日・時間の変更あり
- 受付 4月11日(木) 10:00～

ふれあい館窓口で入金後、本予約となります。(電話での仮予約可)

*定員になり次第締め切らせていただきます。



親子の絆づくりプログラム

『赤ちゃんがきた!』

(愛称:BP)

初めての赤ちゃんを育てている母親のための「仲間づくり・親子の絆づくり」を目的とした学びのプログラムです♪

- 対象 初めて2ヶ月～5ヶ月児を持つ母親(合志市在住)
- 場所 **ふれあい館**
- 時間 10:00～12:00
- 開催日 ()内が対象児の誕生月になります
①5/10、17、24、31(H30年12月～H31年3月)
②9月頃(4月～7月) ③1月頃(8月～11月)

●参加費 **無料**

*詳しい日程については広報こうしをご覧ください。



14期生終了♪

『わっこくらぶ』卒館遠足

3月14日(木)に、わっこくらぶを卒館する10組の親子で、バスに乗って熊本市動植物園に行きました!動物園では、「キリンさんいたよ!」「ご飯何食べてるのかな?」「ゾウさん、こっちおいでー!」と、動物たちとの出会い、親子やお友だちとの会話のやり取りを楽しむ姿が見られました♪お昼は、待ちに待ったお弁当Time☆たくさん歩いた子どもたちはお腹ぺこぺこ!「おいしいね♪」と言いながら、友だちとモリモリ食べる姿に、保護者の方もとても嬉しそうでした♪

わっこくらぶで一緒に遊んできた友だちとの、ステキな思い出が出来たようです♪



春はもうすぐ?

れんがの家 だより

【問い合わせ】れんがの家 TEL:242-2271 FAX:223-5625
E-mail:renga@koshi-shakyo.or.jp

ぽかぽか暖かく過ごせる日が多くなってきました。春が目の前にやってくるようです。「れんがの家」でも春探し…?“おひなさま”にちなんだ行事をおこないました。



3月3日はひな祭り♪お内裏様とお雛様の着物を折り紙で折り、顔を描いて台紙に貼り付けて、かわいいお雛様が出来上がりました。

そして、ボランティアの那須さんと一緒におひなまつり会。ひな祭りの絵本や、那須さんのマジックショーを楽しんだあと、お内裏様とお雛様に変身して記念撮影!笑顔いっぱいの写真が撮れました。その後みんなで昼食会。おいしく、楽しい一日となりました!!



錦系卯作るよ

力作のひな人形は、ハサミが苦手な友だちの分も「私が手伝うよ!」と協力して完成しました。ひな祭り当日、放課後・日中は、おひなさまゼリー、生活介護は自立を目指してちらし寿司をつくり調理を楽しみました。また外での活動では畑の横で椿のじゅうたんを見つけ、そっと拾って友だちに椿をプレゼントする場面も…ほっこりとした一日でした。



椿あげるね



地域活動支援センター お知らせ 4月の「れんがカフェ&ギャラリー」 “くらふと作り”

はじめての方もできるクラフト製品を作ります。チャレンジしてみませんか?

- 日時 4月19日(金) 13:00~15:00
- 場所 れんがの家
- 参加費 100円 ●定員 10名程度

*定員になり次第締め切らせていただきます。

地域活動支援センターでは毎週火曜日午後陶芸教室をしています。お皿製品が多い中、お雛様の作品もできていました。

焼き上がりが楽しみです!それに加えて、ボランティアさんが作られた布でできたおひなさま。簡単にできるそうなので、こんど活動で製作したいと思います。



看護師・保育士・児童指導員募集!!!

常勤・パート可。詳しくはれんがの家(担当:辻)まで♪

ありがとうございました

受付順

2/1~28
受付分

次の方々から社会福祉協議会にご寄附いただきました。厚くお礼申し上げます。

- ◆**香典返し**◆
- 原 口/齋藤 典夫様 (故父 史朗様)
 - 鹿 水/緒方 勝美様 (故弟 憲二様)
 - 上 庄/大森 義治様 (故母 ヤス子様)
 - 原 口/大久保 義寛様 (故母 ヒロ子様)
 - 榎ノ本/斎藤 アヤ子様 (故夫 幸男様)
 - 灰 塚/宮本 邦康様 (故義母 緒方 五毛様)
 - 上 須屋/木村 美穂様 (故母 洵子様)
 - 上 須屋/井島 孝雄様 (故母 ヨシ子様)
 - 御代志/中島 邦裕様 (故父 務様)
 - 上 須屋/緒方 清美様 (故母 小池 ユウコ様)
 - 野 付/衛藤 秀子様 (故夫 敏雄様)
 - 新築園地/古荘 律子様 (故夫 義之様)
 - 横 町/右田 京子様 (故夫 啓治様)
 - 須 屋/坂口 春野様 (故夫 睦男様)
 - 本 村/木村 典子様 (故夫 常泰様)
 - 御 領/坂本 ツヤ様 (故長男 洋輔様)
 - ユリシロ園地/清永 安夫様 (故母 スミエ様)
 - 弘 生/本田 照代様 (故夫 忠民様)
 - 上 須屋/浅川 将英様 (故母 薫子様)
 - 中 尾/城 英夫様 (故母 光子様)
 - 上 庄/有働 澄子様 (故妹 大塚 マツコ様)
- ◆**一般寄付**◆
- 合志市陶芸会 様
 - すずかけ台/NPO 法人 ほつかぼかすずかけ様
 - 武蔵野台/武蔵野台ほつかぼか様
 - 泉ヶ丘/ほつかぼか泉ヶ丘様
- ◆**寄贈**◆
- あいおいニッセイ同和損害保険(株)様(車いす)
 - 東京エレクトロニック九州(株)様
 - (耐荷重車いす・床走行リフト・ポータブル発電機)
- ※この他に寄付(香典返し)1件 寄贈2件ありました。

相談
無料

ふれあい総合相談

社会福祉協議会では各種相談窓口を開設しています。
お気軽にご相談ください。

相談日・場所	担当相談員	相談内容
4/ 2(火) (泉ヶ丘市民センター)	弁護士 民生児童委員	法律に関すること 生活上の お困りごとについて
4/10(水) (みどり館)	弁護士 行政相談委員 民生児童委員	
4/23(火) (御代志市民センター)	弁護士 行政相談委員 民生児童委員	
時間 10:00~12:00 13:00~15:00 ※受付時間9:30~11:30 13:00~14:30 ★午後の方が待ち時間が短いと思われま		

相談日・場所	担当相談員	相談内容
4/10(水) (ふら~っとホーム太陽)	行政書士(※)	法律に関する相談
4/17(水),4/24(水) (ふら~っとホーム太陽)	ほつかぼかサポーター リーダー	日常的なちょっとした お困りごと相談
時間 10:00~12:00 ※予約電話(合志市社協地域福祉課)096-242-7007		



天候不良等の理由により、急きよ中止する場合がありますのでご了承ください。

休刊の知らせ

広報紙リニューアルの為、4月25日(木)発行の5月号は休刊といたします。
市民の皆さまに大変ご迷惑をお掛け致しますが、ご了承いただきますようお願い申し上げます。

寄付 ホールインワン賞



荒木義行会長とホールインワンを出された吉廣満男さん



吉廣満男ホール
インワン記念チャ
リティゴルフコン
ペに参加された
方々からご寄付い
ただきました。

ゴルフコンペ参加者の皆様、ありがとうございました

専門相談事業

相談日・場所	担当相談員	相談内容
4/18(木) (ヴィーブル相談室)	合志市 社会福祉協議会職員	介護保険についての 知識や手続きについて
時間 10:00~12:00 ※予約電話(合志市社協地域福祉課)096-242-7007		

社会福祉法人 合志市社会福祉協議会 TEL 242-7000(代)

お問
い
合
せ

- ふれあい館 TEL242-7000
- みどり館 TEL248-0400
- ヴィーブル TEL248-1100

- 南ヶ丘福祉支援センター
- 輝き館ひかり TEL288-2240
- 障がい者支援センター
- れんがの家 TEL242-2271

- このみ坂保育園 TEL247-6630