

社協はまちの  
ほっとステーション

# ほっと ライン

ふれあいネットワーク

Kaey

やさしくて  
穏やかな  
福祉社会の創造

社協だより



vol.148

平成30年10月25日発行

## ふれあいフェスティバル 2018

誰もが誰かと共に生きている!  
～はぐくもう つながる心 合志の力～

日時 平成30年 **11月18日(日)**  
10:00～15:00

主催 合志市社会福祉協議会

共催 合志市ボランティア連絡協議会

会場 合志市保健福祉センター  
ふれあい館



### 午前の部

- ★ オープニング バルーンリリース
- ★ ふれあいマルシェ スタート!!

### 午後の部

- ★ ボランティア表彰式
- ★ このみ坂保育園 「和太鼓演奏」
- ★ 記念講演会 講師 岡本 安代氏



詳しくは  
P2～P3を  
ご覧ください!

### グルメ・販売マルシェ

10時～販売開始(売り切れ御免!)

- ★ 子どもから大人まで大好き!  
からあげ&クロック
- ★ かせるモン! 激うまカレー
- ★ 毎年大人気!! チョコレートフォンデュ
- ★ その他  
わたがし・ポップコーン・フリーマーケット・  
ハンドメイド雑貨などなど... 他にもいっぱい!



### 体験マルシェ

- ★ おもちゃのとり+かえっこ
- ★ 手作り木工体験
- ★ ミニランドセルづくり
- ★ 交通安全シミュレータ などなど...  
他にもいっぱい!



豪華賞品が当たる、  
子どもくじと抽選も  
あります



発行

社会福祉法人 合志市社会福祉協議会

熊本県合志市須屋 2251-1  
(市保健福祉センター「ふれあい館」内)

TEL 096-242-7000(代) FAX 096-242-6635

http://www.koshi-shakyo.or.jp/ E-mail: info@koshi-shakyo.or.jp

赤い羽根  
共同募金

この広報誌は再生紙を使用しています

# ふれあいフェスティバル 2018

平成30年**11月18日(日)**開催

※時間は予定です。  
変更する場合がございます。

10:00～ オープニング バルーンリリース

※雨天時の場合は  
中止となります

ふれあいマルシェ スタート!!

13:00～ 開会

ボランティア表彰式

このみ坂保育園アトラクション「和太鼓演奏」



13:30～ 記念講演会

記念  
講演会

演題 「言葉のチカラ～生きているだけで100点満点～」

講師 岡本 安代氏 (フリーアナウンサー)

1977年生まれ。フリーアナウンサー。元・鹿児島読売テレビアナウンサー。

2001年同局の岡本善久氏と結婚。3男2女の5人の子どもを出産し、育児と仕事を両立する“ママウンサー”として活躍。現在『かごピタ』(鹿児島読売テレビ)などにレギュラー出演中。

テレビ出演の他、講演活動なども積極的に行っている。また長年にわたり料理番組を担当するなど、食に関する関心も高く、自身もフードコーディネーターや食育インストラクターなどの資格を持つ。さらに、自身の原点でもある朗読活動にも力を入れており、平成24年には、滋賀県で行われた全国朗読大好きコンクールにて優勝を果たした。現在、朗読家として活動する他、読み聞かせ活動にも精力的に取り組んでいる。日本テレビ系「人生が変わる1分間の深イイ話」にて密着放送されて以来、大家族率いるパワフルママとして全国的に注目を集めている。



※記念講演会は事前申し込みが必要です

定員:150名

地域福祉課 TEL 242-7007 FAX 242-6635

15:30～ 抽選番号発表します! (おとな賞)

催し物に参加すると

♡ こども…くじびき券

♡ おとな…抽選券

がもらえます!!



こどもくじびき … 13時 締め切り

おとな賞 …………… 14時 締め切り

催し物に参加して、  
素敵な賞品をゲットしよう!!

今年より  
抽選方法が  
変わります

ふれあいマルシェ 開催!!

グルメマルシェ



愛情たっぷりのメニュー満載! 売り切れ御免!!



## 販売マルシェ

掘り出し物が見つかるフリーマーケットや、  
かわいい小物の販売マルシェが多数出店!!

あなたが  
欲しいもの、  
まっと見つかる



## ふれあい体験マルシェ



### おもちゃの『とりかえっこ』

「子どものまち」であそぼう♪

使わなくなったおもちゃを**ポイント**に交換。  
おもちゃがなくてもお手伝いをして**ポイント**  
をゲット。

「**ポイント**」で好きなおもちゃと交換できる  
ワークショップです。

- 時間 10:10~15:00  
(14:10よりオークション開始)

- 人数 随時
- 参加費 無料
- 持ってくるもの

自宅で使わなくなったおもちゃ  
(手づくりのもの、こわれているもの、カード・ゲームは  
不可)

※「かえっこカード」をお持ちの方は、ご持参ください。



### 楽器ふれあい体験

これで君も一躍スターに!?

- 時間 12:00~13:00
- 人数 随時
- 参加費 無料

※中学生によるバンド演奏もあります!



### ミニランドセル作り体験

クラフトテープで作る  
かわいいミニランドセルです♪

- 時間 10:10~12:00
- 人数 先着20人 ●参加費 100円

※小学生以下は保護者同伴



(キーホルダー用)

### 子どもイス手作り体験

親子で子どもイスを作ってみませんか?

- 時間 10:10~12:00
- 人数 先着10組(ご家族で1組のみ)
- 参加費 300円

※小学生以下は保護者同伴



### ラジコンカー操縦体験

熊本高等専門学校による  
楽しい操作体験!

- 時間 10:10~12:00
- 人数 随時
- 参加費 無料



### 円形ホサ手づくり体験

素敵な音色を奏でる、子どものおもちゃに  
ぴったりな木琴をつくりませんか?

- 時間 13:00~15:00
- 人数 先着10組(ご家族で1組のみ)
- 参加費 300円

※小学生以下は保護者同伴



### 楽しく学べる交通安全教室

歩行時の危険予測と危険回避を  
シミュレーターで体感しよう!!

- 時間 10:10~15:00
- 人数 随時
- 参加費 無料



クイズやシミュレーターの体験を通じて、交通ルールや  
安全のポイントが楽しく学べるよ!!

### 押し花しおり作り体験

- 時間 ①10:10~12:00 ②12:30~14:30
- 人数 1回12人(随時参加可能)
- 参加費 1つ150円

※この参加費はカンボジアの子どもたちへの支援になります。





地域のみなさまへのお役立ち情報です！

お申し込み・お問い合わせ先  
地域福祉課 242-7007 まで

# ささえ愛ネットワーク模擬訓練2018



今年度は、野々島コミュニティ周辺で行います。

## 事前説明会のご案内

- **日時** 平成30年11月7日(水)  
19:00~20:30(18:30受付)
- **場所** 野々島市民センター
- **内容** 認知症サポーター養成講座も兼ねています。この機会に、認知症のことを学び、地域みんなで一緒に『認知症になっても安心して暮らせるまち』を考えましょう。



## ささえ愛隊のみなさんへ

模擬訓練当日にお手伝いをしてくださる方を募集します。  
例えば…受付、模擬訓練の記録、カレー配膳など。  
詳しくはお問合せください。

## ささえ愛ネットワーク模擬訓練2018

- **日時** 平成30年12月2日(日)  
9:00~13:00(8:30受付)
- **場所** 野々島市民センター
- **内容** 認知症の方の徘徊による行方不明を想定し、あらかじめ登録もしくは協力依頼をしている団体・個人への情報発信(メール等)をします。近くのルート(道路や公民館等)を徘徊する方を発見し、声かけや見守り、保護などを行う訓練です。

\*訓練に参加する方は、事前説明会にお申込みください。

## 子ども劇団員募集!!

小学生から高校生まで。  
当日までの間に、3~4回練習に参加出来る方。

12月2日の当日に、はってん組と一緒に認知症についての劇に参加していただけます。  
オレンジリングを持っている彼女・彼待っているよ。

ほっかほか杉並台



地域のみなさんの拠り所となっているほっかほか杉並台の“友・遊・悠”。

今回新たに認知症カフェとして『にこにこカフェ』を開催します。

ほっと息抜きできる場にしたい…また、介護などのお困りごとは、行政や専門機関につなぐ役割も担いたいと思っています。

認知症の方・ご家族やお友達、その他どなたでもご遠慮なく足をお運び下さい！

- **開催日** 月1回/毎月第4金曜日  
10:00~13:00まで
- **場所** ほっかほか杉並台“友・遊・悠”  
合志市幾久富1642-64

## ありがとうカフェのご案内

認知症の方・認知症の人を介護している方・専門職の方・認知症サポーターの方々お気軽に集えるカフェです。  
情報交換やリラクゼーションの場として…

地域の人たちとのつながりを作るきっかけができる場として…

おいしいコーヒーを飲みながら一緒に楽しいひと時を過ごしませんか？

- **日時** 平成30年11月9日(金)  
13:30~15:30
- **場所** ふれあい館 カフェ ラン・ラン
- **参加費** 100円(フリードリンク)

事前にお申し込みをお願いいたします。

今こそ参加して  
みませんか？

参加費  
無料

## 次世代橋渡し世代 社会貢献入門講座

# ～地域主役の座への登竜門～

「退職後、何をしたいこう…」 「子育ても終わってひと段落、次は自分のために何かしていきたい…」 そんな方々へ、たった今！から自分たちが住む「地域」のことを考え、やりがいのあるこれからの人生と一緒に考えてみませんか？

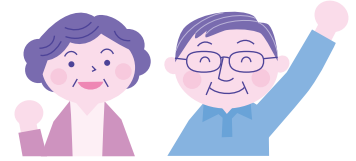

### ●日時/内容

入門講座  
①

12月初旬～中旬 13:30～16:00

講演:「傾聴って？」

「傾聴ボランティアから始める社会貢献活動！」

入門講座  
②

2月中旬 13:30～16:30

「住民助け合い体験ゲームをしてみよう」

「地域で活躍するコツ～ぼっかぼっかサポートを通して～」



- 場 所 ふれあい館
- 対 象 者 概ね50代～70代の方
- 定 員 30名程度 (先着順)
- お問合せ TEL242-7007 (地域福祉課)

※現在、日程調整中です。詳しい日時については改めてHPに掲載いたします。また、電話にてお問合せください。ご迷惑をおかけしますが、よろしくお願いします。

体操・健康サロンが  
立ち上がりました!!

# 上庄いきいき健康サロン

## 無理なく体を動かして介護予防

歩いて公民館に出かけるだけでも家の中で過ごしているのとでは健康の効果が随分違います。また、公民館で皆さんと無理なく楽しく体を動かすと一層効果的です。

社協職員の他に2名のボランティアさんに協力していただき、無理なく体を動かす体操や健康づくりに関する講話をしていただいています。

皆さんの笑顔で、心と体の健康づくりをしましょう！



ボランティアの徳永泰子さん  
音楽に合わせて  
楽しく体操をしていただきます。



“できるして、それが合言葉です♥  
人と人がつながっていく、あったかい場



富永康太さん、睡眠や便秘について分かりやすく説明していただき簡単にできる運動をご紹介します。

# 合志市ボランティア連絡協議会より お礼とご報告

先日、会員の方々へ平成30年台風7号及び前線等に伴う大雨被害に対する募金をお願いしましたところ、急な依頼にもかかわらずたくさんの募金をいただきまして厚くお礼申し上げます。

集まった募金は、広島県呉市を予定しておりましたが、社会福祉協議会の職員派遣現場が変更となったことで「広島県三原市災害ボランティアセンター」へ寄付をいたしました。三原市は報道等で詳細は出ておりませんが、人的被害、建物被害が多く出ております。

今後ともボランティア連絡協議会では被災地の災害ボランティア活動を支援していきたいと考えております。皆様方のご理解とご協力をよろしくお願いいたします。

会長 坂口 静枝

募金総額：125,000 円



広島県三原市の様子

## 被災地支援に行ってきました

合志市社協の代表として9月2日～7日の6日間、広島県三原市へ、災害ボランティアセンター運営の支援に行っていました。

そこは被害状況等をメディアでもあまり取り上げられておらず、なかなか支援の手が行き届きにくい場所でもありました。支援の内容としては、現地に実際に足を運んでの調査を中心に、現地の社協職員や他の応援社協職員間での連携を密に図りながら、被災された地域の全世帯を訪問し、被災者に寄り添う活動を行って参りました。

床下の泥出しや、土壁を剥がす作業など、かなりの重労働で支援の手もまだまだ必要であると感じていますが、ボランティアは日に日に右肩下がり減少している現状があります。今後も継続した支援を訴えていきたいと思っております。

また、皆様よりお預かりしたボランティア支援の寄付金を現地に持参させていただきました。受け取られた職員の方から「大切にに使わせていただきます」と感謝の言葉を頂きました。

各地で災害が発生しています。このような時こそみんなで力を合わせる必要があります。そして、その一人一人の力が大きな力となります。引き続きご支援いただきますようお願いいたします。



地域福祉課  
合志 早織



被災地の様子



災害ボランティアセンターの様子



ボランティア活動の様子

### 災害ボランティアセンターって？

主に大規模な災害が発生した際には、全国から大勢のボランティアの方々がお手伝いに来ていただきます。しかし、受入側の態勢が整わず、適切な対応が出来ないと現場は混乱し、かえって被災者やボランティアの方々にもご迷惑をおかけすることにもなりかねません。

そこで、ボランティア受入れやコーディネート(調整)を行うために、社会福祉協議会が主体となって運営を行うものを、災害ボランティアセンターといいます。

# 平成31年度 学童クラブ募集のお知らせ

合志市社会福祉協議会では、市の委託を受け、原則として保護者の就労状況等の理由により、常時昼間の保育ができない児童を対象に放課後児童健全育成事業の趣旨に基づいて学童クラブの募集を行います。

## キッズクラブ

- 対象児童 西合志南小、西合志東小、西合志中央小の1～6年生に在籍し、各小学校で行われている学童クラブの時間帯では保育が困難な家庭の児童を優先とする
- 開設場所 合志市保健福祉センターふれあい館
- 開所日 月曜日～土曜日（日祝日及び12月29日～1月3日は休業日）
- 開設時間 通常日（月～金）… 放課後～20時  
土曜…………… 8時～19時  
長期休暇等…………… 7時半～20時（7時半～9時登録制）※別途延長料金が必要です。
- 定員 40名

保 育 料	
●年会費	6,000円
●月基本料	3,000円
●通常日	300円/日
土曜、長期休暇等	600円/日

※但し、最低利用日数の設定があります

## くすの木クラブ

- 対象児童 西合志第一小学校在籍の児童
- 開設場所 合志市立割老人憩いの家（合志市合生3603-1）
- 開所日 月曜日～土曜日（日祝日及び12月29日～1月3日は休業日）  
※土曜日はふれあい館にて対応。詳しくはお問い合わせください。
- 開設時間 通常日（月～金）… 放課後～18時 ※延長保育あり 19時まで  
土曜日…………… 8時～19時  
※延長保育なし ふれあい館での保育となります。  
長期休暇等…………… 8時～18時 ※延長保育あり 19時まで
- 定員 25名

保 育 料	
●年会費	5,000円
●月基本料	7,000円
長期休暇（4、7、12月）	基本料 +1,000円
（8月）	基本料 +3,000円
延長料金	1回200円（2,000円/月）
土曜日	600円/日

お問い合わせ・申し込み 合志市社会福祉協議会（こども支援センター） 担当：今本・内田 TEL242-7008

★★★ 申し込み受付 ★★★

11月1日(木)～11月30日(金)まで  
祝日を除く

※書類配布11月1日よりふれあい館にて（HPでダウンロード可）  
※受付時間 月～日（9:00～18:00）  
※締め切り厳守  
※キッズクラブは申請書提出後、審査のうえ決定します。

## ぴーすクラブ

- 対象児童 合志南小学校、南ヶ丘小学校在籍の新1～3年生に在籍する児童（定員に満たない場合は6年生まで可能）
- 開設場所 南ヶ丘福祉支援センター「ひかり」
- 開所日 月曜日～土曜日（日祝日及び12月29日～1月3日は休業日）  
※土曜日はふれあい館にて対応。詳しくはお問い合わせください。
- 開設時間 通常日（月～金）… 放課後～20時  
土曜日…………… 8時～19時  
（ふれあい館での保育となります。）  
長期休暇等…………… 8時～20時
- 定員 35名

保 育 料	
●年会費	5,000円
●月基本料	(～18時) 7,000円 (～19時) 8,000円 (～20時) 9,000円
長期休暇（4、7、12月）	基本料 +1,000円
（8月）	基本料 +5,000円
土曜日	600円/日

お問い合わせ・申し込み 南ヶ丘福祉支援センターひかり 担当：米田 TEL288-2240

★★★★★ 申し込み受付 ★★★★★

11月1日(木)～11月30日(金)まで  
土日祝日を除く（合志南ヶ丘小新1年生は12月14日(金)まで）

※書類配布11月1日より南ヶ丘福祉支援センターにて  
※受付時間 月～金（9:00～18:00）  
※締め切り厳守  
※申請書提出後、審査のうえ決定します。

☆保育料には減免措置もございます。詳しくは各学童クラブへお尋ねください。

こども支援  
センターより



お問い合わせ先  
242-7008(こども支援センター)

# 第16回ふれあい館★ クリスマス交流音楽祭

あつまれ場 ミュージック♪  
～体で音楽を感じよう～

平成30年**12月8日(土)**  
10:00開場 10:30開演  
(12:30終了予定)

ふれあい館にご縁のある演奏家によるピアノやフルート、  
バイオリン、歌の演奏…  
皆と一緒に歌ったり、踊ったり、リズムを感じたり…  
クリスマスの雰囲気と音楽を体で感じてみませんか♪

ピアノ：松田 祥、坂井 佳子 フルート：吉川 佳子  
バイオリン：ひろせたくと仲間たち  
みんなの発表 (わっこくらぶ・キッズクラブ・れんがの家他)

- 場 所 ふれあい館交流ホール
- 対 象 どなたでも
- 参 加 費 100円(1歳未満は無料)
- 申込み開始 11月8日(木)10時～ ふれあい館窓口にて  
チケット販売(電話での仮予約可)



合志地区 専門相談事業

## 子育てやひとり親支援に関する 不安や悩みを相談してみませんか

相談  
無料

秘密  
厳守

だれかに聞いてほしい  
不安や悩み  
ひとりで抱えていませんか?

「離乳食の進め方がわからない」  
「夜泣きが続いている」  
「初めての子育てで孤独を感じる」  
「ひとり親家庭へのサポートを知りたい」  
など、子育てやひとり親支援に関する相談会  
を開催いたします。



- 相談日  
11月15日(木) 10:00～12:00
- 場 所  
合志市福祉センター みどり館
- 担当相談員  
合志市母子寡婦福祉連合会会長

【問合せ先】 合志市社会福祉協議会 地域福祉課 TEL242-7007

予約制となっております



# 車いす ふれあい ジョギング大会参加!!



# れんがの家 だより

【問い合わせ】れんがの家 TEL:242-2271 FAX:223-5625  
E-mail:renga@koshi-shakyo.or.jp



菊陽町さんさん公園で行われた第34回車いすふれあいジョギング大会に、今年も5名のこどもたちとスタッフ1名が1kmと3kmコースに参加。九州・山口各県から来られた120名をこえるたくさんの車いすランナーの方と一緒にさわやかな汗を流しました。れんがのみんなが作ってくれた応援フラッグを車いすに取り付け、パワーをもらい、それぞれの力を発揮!自力で完走できた子、昨年よりタイムを伸ばした子、家族やボランティアの学生さんと一緒に走り、沿道の声援もうれしかったです。がんばる☆みんなの笑顔がキラキラ輝いた楽しい秋の一日でした(\*^^)v



## 地域活動支援センター

### 陶芸クラブ

上庄自治会さまより、敬老会の記念品としてお湯飲みの注文をいただきました。ひとつひとつ心を込めて、世界にひとつだけの品を作り無事出荷…ありがとうございました。



### 9月れんがカフェ&ギャラリー 「珈琲たいむ」好評でした♪

地域の絆づくり推進事業「珈琲講座」修了生にボランティアで来ていただきました。ちょっとした入れ方のコツでこんなにおいしいコーヒーになるとは!! ミニケーキとおいしいコーヒーをいただき作品をみながらほっと一息。たまにはいいね♪と話も弾んでいました。



### 「くまもと障がい者芸術展」 見学&ランチ会

- 日時 11月22日(木) 10:00~14:30(予定)
- 定員 8名程度(11月1日から受付)  
※定員になり次第締め切らせていただきます。
- 交通費 100円+食事代実費負担

### 生活介護

### 2018赤い羽根共同募金 缶バッジ完成!

昨年、生活介護のご利用者のデザインで好評をいただいた赤い羽根缶バッジを今年も制作しています!今回は来年の干支のイノシシ等のイラストを使用した少し変わったデザインに仕上がりました。ふれあい館などで募金をしていただいた方へ配布していますので、皆様のご協力をお待ちしております!



# ありがとうございました

受付順

9/1~30  
受付分

次の方々から社会福祉協議会にご寄附いただきました。厚くお礼申し上げます。

- ◆ **香典返し** ◆
  - 大池/財津 和隆様 (故母 洋子様)
  - 中尾/中島 忍様 (故母 マツ子様)
  - 永江団地/鳥居 桂子様 (故夫 昭彦様)
  - 上須屋/井上 カツ子様 (故夫 馨様)
  - 新開/森本 君子様 (故夫 敏夫様)
  - 立割/中山 恵子様 (故夫 孝様)
  - 南須屋/大友 フミ子様 (故夫 武鎮様)
- ◆ **一般寄付** ◆
  - すずかけ台/ NPO法人 ぼっかぼかすずかけ様
  - 杉並台/ 杉並台老人クラブ若草会
  - リサイクルクラブ様
  - 飯高山お地蔵様守る会様
- ◆ **寄贈** ◆
  - 永江団地/家人 精磨様 (紙箱(折り箱))

※この他に寄付2件(香典返し1件、一般寄付1件)ありました。

相談無料

## ふれあい総合相談

社会福祉協議会では各種相談窓口を開設しています。お気軽にご相談ください。

相談日・場所	担当相談員	相談内容
11/ 1(木) (ふれあい館)	弁護士 民生児童委員	法律に関すること  生活上のお困りごとについて
11/ 9(金) (みどり館)	弁護士 行政相談委員 民生児童委員	
11/20(火) (御代志市民センター)	弁護士 行政相談委員 民生児童委員	
<b>時間 10:00~12:00 13:00~15:00</b> ※受付時間9:30~11:30 13:00~14:30 ★午後の方が待ち時間が短いと思われま		

相談日・場所	担当相談員	相談内容
11/ 7(水) (ふら~っとホーム太陽)	行政書士(※)	法律に関する相談
11/14(水), 11/21(水) 11/28(水) (ふら~っとホーム太陽)	ぼっかぼかサポーター リーダー	日常的なちょっとした お困りごと相談
<b>時間 10:00~12:00</b> ※予約電話(合志市社協地域福祉課)096-242-7007		

### 専門相談事業

相談日・場所	担当相談員	相談内容
11/15(木) (みどり館)	合志市母子寡婦 福祉連合会	一人親家庭支援に 関する相談
<b>時間 10:00~12:00</b> ※予約電話(合志市社協地域福祉課)096-242-7007		



天候不良等の理由により、急きよ中止する場合がありますのでご了承ください。

## 読者のコーナー

前回のこたえは

クイズです。



「きつず」でした。

さて、今月のクイズです。

毎年テーマを設定し、そのテーマにもとづき実施している「ふれあいフェスティバル」。今年度は「誰もが誰かと共に生きている!」~はぐくもう〇〇〇〇心 合志の力~というテーマをもとに行います。イベントを通して世代を超えたつながりが“絆”となり、やさしくて穏やかな合志市をみんなと一緒に創り上げていきましょう。



クイズにお答えいただいた方の中から、抽選で図書カード1,000円分を1名様にプレゼントします。クイズはひらがなで答え下さい。

郵便番号、住所、氏名、年齢、電話番号をお書きのうえ、はがき又はファックスのいずれかの方法で応募してください。締め切りは「ほっとライン12月号」発行日と同じ11月22日(木)必着です。当選者の発表は賞品の発送をもってかえさせていただきます。

※ご応募いただく際に、ペンネームを添えて皆さまの最近の出来事などお書きください。併せて皆さまからのご意見もお待ちしております。

〒861-1102 合志市須屋2251-1ふれあい館内  
合志市社会福祉協議会「ほっとライン」係  
ファックス番号 096-242-6635

Facebook 最新情報を発信しています!  
次のアドレス、または、QRコードからアクセスしてください。  
facebookページのアドレス→ <http://goo.gl/Xhyyyw>



## 福祉センター「みどり館」の入浴施設廃止のお知らせ

今年1月より休止していました入浴施設につきましては、廃止することとなりました。

平成14年の開館以来16年間のご利用に感謝いたします。

なお、みどり館のその他の施設につきましては引き続き利用できますので、市民の皆様のご利用をお待ちしております。

社会福祉法人 合志市社会福祉協議会 TEL 242-7000(代)

お問い合わせ

- ふれあい館 TEL242-7000
- みどり館 TEL248-0400
- ヴィーブル TEL248-1100

- 南ヶ丘福祉支援センター
- 輝き館ひかり TEL288-2240
- 障がい者支援センター
- れんがの家 TEL242-2271

- このみ坂保育園 TEL247-6630