

ほっと ライン

ふれあいネットワーク

Kaey

社協だより



vol.147

平成30年9月27日発行

やさしくて
穏やかな
福祉社会の創造



ふれあい
ミニ水族館が
やってきた!!



合志マンガ
ミュージアム
出張所

ワークショップ（塗り
絵、つけペン体験）も
あり、子どもから大人
までゆっくりと楽しんで
いました♪

ヒトデ、ウニ、貝など
の海の生き物に触れて、
子ども達も大興奮!

キッズ・フェス!!

～夏休み、この瞬間が思い出のひとつに～
8月18日(土)にふれあい館で『キッズ・
フェス!!～海をテーマにみんなであそぼう～』
が開催されました♪



オモイカタルバの子ども
達やボランティアの皆様
のご協力で大盛況!

こどもの笑顔で 地域が輝く



キッズクラブ
手作りの
魚釣りゲーム♪



かき氷
焼きそば
ポップコーン



ダンボール迷路
出現



赤い羽根
共同募金



地域のみなさまへのお役立ち情報です!

市民みんなで丸ごと地域共生社会

「この街を良くする茶話会」第2弾

住民・行政・民間事業所・社協 それぞれができる役割をみんなで考えます!

地域のみんなで
このまちを盛り上げて
いきたい!



社協と民間事業所が
連携して開催します!

日時 平成30年10月18日(木)
14:00~16:20

場所 ヒューマン・ケア
たかばの杜

住所 〒861-1112 合志市幾久富1121-1

参加対象者 合志市民ならどなたでも

参加人数 30名程度



【問合せ先】 合志市社会福祉協議会 地域福祉課 電話242-7007

合志地区 専門相談事業

成年後見制度についての 仕組みや手続きなど 相談してみませんか

相談
無料

秘密
厳守

成年後見制度は、認知症や知的障害などの理由で、判断能力の低下が認められる人が、財産管理や契約などで不利益を受けないよう保護する目的でつくられた仕組みです。

この制度について詳しく知りたい方、また、具体的な手続きを進めたいと考えておられる方など、この機会にご相談ください。

●相談日
10月18日(木) 10:00~12:00

●場所
合志市総合センター ヴィーブル

●担当相談員
公益社団法人成年後見センター
リーガルサポート熊本支部

【問合せ先】 合志市社会福祉協議会 地域福祉課 電話242-7007

予約制となっております



地域のみなさまへのお役立ち情報です!

お申し込み・お問い合わせ先
地域福祉課 242-7007 まで

ささえ愛ネットワーク 模擬訓練2018



今年度は、野々島コミュニティ周辺で行います。

ささえ愛ネットワーク模擬訓練2018

- **日時** 平成30年12月2日(日)
9:00~13:00(8:30受付)
- **場所** 野々島市民センター 体育館
- **内容** 認知症の方の行方不明を想定し、あらかじめ登録もしくは協力依頼をしている団体・個人への情報発信(メール等)をします。近くのルート(道路や公民館等)を徘徊する方を発見し、声かけや見守り、保護などを行う訓練です。

*訓練に参加する方は、事前説明会にお申込みください。

事前説明会のご案内

- **日時** 平成30年11月7日(水)
19:00~20:30(18:30受付)
- **場所** 野々島市民センター 体育館
- **内容** 認知症サポーター養成講座も兼ねています。
この機会に、認知症のことを学び、地域みんなで一緒に『認知症になっても安心して暮らせるまち』を考えましょう。



*随時、認知症サポーターを募集しています。認知症の学習会「認知症サポーター養成講座」についてもご相談ください。
オレンジリングを持っている彼女・彼、待っているよ。

**ささえ愛ネットワーク模擬訓練2018にて、
子ども劇団員を募集します。**

小学生から高校生まで12月2日の当日に、はってん組と一緒に認知症についての劇に参加していただきます。当日までの間に、3~4回練習に参加出来る方を募集。



地域みなさまへのお役立ち情報です！

お問い合わせ先
地域福祉課 242-7007 まで

高齢者の生きがいと健康づくり推進事業(特別教室)

知らんと損!! より便利に使いこなして、**楽しさ倍増**

スマートフォン 使い方講座



スマートフォンに変更したが、
使い方がわからない！
電話をかけるだけ！
LINEを使うのが精一杯の人！

この講座では、熊本高等専門学校の教室で先生や学生の皆さんから、基本操作やカメラの使い方など、役に立つ操作方法を教えていただきます。

- **日時** 平成30年**11月4日**(日)
10:00~15:00
- **場所** 熊本高等専門学校(旧 電波高専)
- **対象** 概ね65歳以上の合志市民の方
(スマートフォンをお持ちの方)
- **参加費** 500円(昼食代・保険料含む)
- **定員** 15名(定員を超えた場合は抽選となります。受講決定通知を別途ハガキにてご案内します。)

申し込み締め切り 10月22日(月)まで



ありがとうカフェ 音楽のつどい♪ご案内

歌で皆さんに笑顔を届けたい

今回は、NHKのど自慢大会2018 年間グランドチャンピオン **加藤大知**さん来館！

大知さんの歌声を聴いて、ほっこりされませんか？

- **日時** 平成30年**10月10日**(水)
13:30~15:30
- **場所** ふれあい館 交流ホール
(合志市須屋2251-1)
- **参加費** 100円(フリードリンク)

ありがとうカフェとは、認知症の人とその家族が気軽に立ち寄れるカフェのことで、地域の人たちとのつながりを作るきっかけができる新しい場所です。

認知症の人とその家族だけでなく、地域の住民、介護や医療の専門職など誰もが参加できる場所として、お茶を飲みながら話をし、相談をし合いながら、交流を深められます。

ほっかほか杉並台



地域のみなさんの拠り所となっているほっかほか杉並台の“友・遊・悠”。

今回新たに認知症カフェとして『ここここカフェ』を開催します。

ほっと息抜きできる場にしたい…また、介護などのお困りごとは、行政や専門機関につなぐ役割も担いたいと思っています。

認知症の方・ご家族やお友達、その他どなたでもご遠慮なく足をお運び下さい！

- **開催日** 月1回/毎月第4金曜日
10:00~13:00まで
- **場所** ほっかほか杉並台“友・遊・悠”
合志市幾久富1642-64

合志市生活支援相談センター

必要に応じて、
関係機関と連携して
相談に対応致します。
秘密は守りますので、
お気軽にお問合せください。



- **場 所** 合志市役所ヴィーブル内
(合志市福原2922)
- **電 話** **096-248-1100**
- **時 間** 8:30~17:15
(祝日除く月~金曜日)

合志市相談支援(障がいに関する相談)



※合志市から委託受けて社会福祉協議会が実施しています。

- 福祉サービスの利用に関すること
- 権利の擁護のために必要なこと
- 専門機関の紹介に関すること
- 虐待防止センターに関すること など

虐待の相談については、

虐待を発見した人からの通報や虐待を受けた本人からの届け出を受け付けています。

※生命に危険が生じる状況の際は、まず警察に連絡し、安全を確保してください。

※相談や通報・届け出をした人の情報は守られます。

※匿名でもかまいません。

障がい虐待相談連絡先 ……………
080-8556-2922(24時間)

その他

- 各種募金受付
(共同募金・日本赤十字関係・社会福祉協議会会費)
- 寄付受付(香典返しなど)
- ボランティア保険

安心サポート合志

※合志市から委託受けて社会福祉協議会が実施しています。

**こんな不安や悩みを抱えている方
ご相談ください。**

仕 事	自分にあう仕事が見つからない
健 康	健康に不安、生活が心配
教 育	子どもに勉強をさせてやりたい
住居の問題	家賃が払えないので、退去になるかもしれない
家計・借金問題	家計のやりくりが大変
家族の問題	子どもが引きこもっている
相談相手がない	どこに相談していいかわからない
そ の 他	生活に関する相談

地域福祉権利擁護事業

- 福祉サービスや役所の手続き
 - 大切な通帳や印鑑などの預かり
 - 預貯金の出し入れ
 - 利用料金等の支払い
- などをお手伝い致します。



対 象 認知症・知的障がい・精神障がいなどにより判断能力が低下され、日常生活に不安がある方

利用料 900円/1時間(生活保護世帯は減免)

※詳しくは、お尋ねください。

※電話や来所だけでなく、ご希望により訪問での相談もお受けいたします。

ふれあい フェスティバル

2018

開催日時 平成30年 **11月18日(日)**
10:00開会 16:00終了予定

会場

合志市保健福祉センター
ふれあい館

主催

合志市社会福祉協議会

共催

合志市ボランティア連絡協議会

誰もが誰かと共に生きている!
～はぐくもう つながる 合志のカ～

ボランティア 表彰式

合志市のボランティア表彰を今年も
ふれあいフェスティバルで行います



記念 講演会

演題：「言葉のチカラ
～生きているだけで100点満点～」
講師：岡本 安代氏（フリーアナウンサー）

1977年生まれ。フリーアナウンサー。元・鹿児島読売テレビアナウンサー。

2001年同局の岡本善久氏と結婚。3男2女の5人の子どもを出産し、育児と仕事を両立する“ママウンサー”として活躍。現在『かごピタ』（鹿児島読売テレビ）などにレギュラー出演中。

テレビ出演の他、講演活動なども積極的に行っている。また長年にわたり料理番組を担当するなど、食に関する関心も高く、自身もフードコーディネーターや食育インストラクターなどの資格を持つ。さらに、自身の原点でもある朗読活動にも力を入れており、平成24年には、滋賀県で行われた全国朗読大好きコンクールにて優勝を果たした。現在、朗読家として活動する他、読み聞かせ活動にも精力的に取り組んでいる。日本テレビ系「人生が変わる1分間の深イイ話」にて密着放送されて以来、大家族率いるバワフルママとして全国的に注目を集めている。



ふれあいマルシェ 大集合!!

グルメマルシェ 販売コーナー

今年も各種取り揃えています!
売り切れごめん!
定番のあの味、新たな美味も…!?



体験型マルシェ

子どもも大人もシニアの方も
楽しめる体験コーナーを
ご用意します!

お楽しみ抽選会

大好評の抽選会!!
今年も豪華景品を取り揃えます!
お楽しみに♪



小学生ワークキャンプ

開催
しました!!

総数23名の参加

みんなとつながる! サマーワークキャンプ

8月21日～22日、市内小学校5～6年生の子どもたちを対象に福祉やボランティアについて興味関心を高め、地域のことについて知り、共生のまちづくりを考えてもらうきっかけづくりを目的に実施しました。たくさんの出会いと学びの機会となったようです。



寝たきりお笑い芸人
あそどっくさんとの交流

民生児童委員さんとの交流



ボランティアグループ
男の井戸端サロンさんとの
そうめん流し



保育園で園児との交流



参加者からの感想 (一部抜粋)

- ・(あそどっくさんとの交流で) 障害を持っていても明るくて寝たきりになっていることをお笑いのネタにしたり、いつも色々なことに挑戦していてすごいなと思いました。
- ・保育園の子どもたちがとても明るくてみんな元気いっぱいでした。本の読み聞かせのときも静かに聞いてくれたことがうれしかったです。
- ・民生委員さんたちは合志市の方の悩みなどを聞くだけでなく小学生の下校など見守ってくれていたと知って、とてもありがたいと思いました。
- ・男の井戸端サロンさんたちが、そうめん流しを作ってくれてとても楽しかったです。
- ・ぼくもみなさんのように人の役に立ちたいと思いました。

中学生・高校生ワークキャンプ

『赤ちゃんふれあい交流体験』 開催しました!!



8月1日・3日に、中高生を対象とした赤ちゃんふれあい交流体験を行いました。

『小さい子どもが大好き』、『将来子どもと接する仕事につきたい』という思いで参加した生徒たち総数30名は、赤ちゃんについて学んだり、接したりする中で新たな発見や自分を振り返る機会をもつことができました。



★赤ちゃんのイメージは?

- ・小さい・かわいい・よく寝てよく泣く
- ・ふわふわ・いいにおいがする
- ・何を考えているかわからない…etc.

★どんな時に泣く?

- ・おなかがすいた・ねむい・きつい
- ・オムツをかえてほしい
- ・あつい・さむい・いたい…etc.

★中高生の感想

- ・かわいくて自分も笑顔になれた。
- ・時間が足りなかった。もっとふれあいたかった。
- ・一人一人個性があって、今回参加して知らなかったことがたくさん知れた。

★お母さんたちの感想

- ・中高生とふれあう機会がないのでとてもよかった。
- ・普段見られない我が子の姿が見られてびっくり!
- ・たくさん抱っこしてもらって子どもうれしそうだった。



今、赤ちゃんを育てているお母さんたちから、子育ての喜び、大変さ、赤ちゃんの愛おしさを直接聞くことで、改めて命の尊さや親が子を思う気持ちを感じ、自分自身を大切にしつつ将来への希望をもつ機会となることを願ってこれからも実施していきたいと思っています。来年も、たくさんの中高生の参加をお待ちしています♪



「ふたごちゃんのつどい」

第1回 夏の交流会を開催しました♪

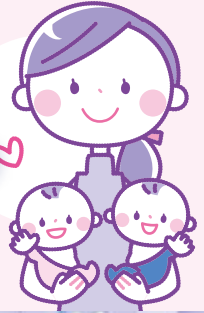

8月4日(土)、平成25年度に始まった双子ちゃんや多胎児をもつ親子の交流会を初めて行いました。久しぶりに顔を合わせ、子ども達の成長をサポートと共に喜び合う姿が見られる中、初めて顔を合わせ緊張した様子だった親子も、ゲームや茶話会を通して少しずつ笑顔が増えていきました。

「ふたごちゃんのつどい」は奇数月に開催中☆ご参加お待ちしております♪



がんばれ!! 『愛媛』

熊本地震の際、愛媛より被災した子ども達のために『ワークショップ』の開催や名物の『じゃこ天、五色そうめん』の炊き出し、また『えひめ愛顔の子ども芸術祭』においては、愛媛県にご招待して頂きました。この事がご縁で、今度は、合志市から元気を届けようと西日本豪雨で被災地となった愛媛に“キッズクラブ”と“れんがの家”から応援のメッセージとお手紙を送りました。



〈愛媛県庁ロビー展示中〉

愛媛県では、応援メッセージを『えひめ』の多くの子ども達に届けたいという思いから、県庁ロビーに作品が展示され、その後児童館を巡回展示される予定です。

たのしかったよ! 夏休み♪

児童発達デイサービス



【問い合わせ】れんがの家 TEL:242-2271 FAX:223-5625
E-mail:renga@koshi-shakyo.or.jp

7月20日 八景水谷公園で水遊び♪



暑い日が続いていましたが、子ども達は元気いっぱい!!
水着に着替えて、思う存分遊びました。水遊びが苦手なお
子さんも足先からつけていくなど、スモールステップを重ね
ることで、最後には皆と一緒に楽しく遊ぶことが出来まし
た。なかなかできない体験を通して、言葉のやりとりやお
友達を意識して遊ぶことこの機会づくりを行っています。

8月17日 御船町恐竜博物館見学♪

中に入ると、大きな恐竜が出迎えてくれたため、喜び子、
怖がる子と反応は様々。大きな恐竜の化石も沢山あり、「す
ごいね!!」とみんな興奮気味でした。体験教室にも参加でき、
自分達で色を塗った、世界に一つだけの缶バッジも作りま
した。嬉しくて、早速カバンにつける子ども達。今年の夏
にもう一つ思い出が加わった一日となりました。



放課後等デイサービス

子ども達の大好きな夏休み!新しいことや日頃で
きないことに挑戦しようと今年もたくさん楽しみ
ました。

みんなで出かけたくまもと空港や映画館にボウリング。お小遣い
を上手に使ってのお買い物!毎年出かけるジェラート屋さんのアイス
クリームは今年も、最高においしかったです。

ステキな演奏会もたくさん。チェロやフルート、津軽三味線に尺八、
民謡も歌いました。アメリカの音楽大学に留学中のボランティアさん
による演奏では、ジャジーな空気を感じながらベースの音を楽しみました。

お米を研いでご飯を炊いたり、カレーづくりやそうめん流し。それ
からデイの夏祭りで楽しんだり、このみ坂保育園で遊んだり交流し
たり。はじめての体験や苦手なこともがんばって、毎日がドキドキわ
く、あっという間に過ぎていきました。今年の夏はとっても暑かっ
たけれど、それいじょーに熱くて楽しい夏休み
でした。

れんがに来ていただいたたくさんのボラン
ティアさん、ありがとうございました。

れんがに来ていただいたたくさんのボラン
ティアさん、ありがとうございました。



お知らせ



10月の「れんがカフェ&ギャラリー」 “トールペイント講座”

- 日時 平成30年10月26日(金) 10:30~11:30予定
- 場所 れんがの家 ●参加費 300円
- 定員 10名*定員になり次第締め切らせていただきます。
- 申し込み 10月1日(月)~

ありがとうございました

受付順

8/1~31
受付分

次の方々から社会福祉協議会にご寄附いただきました。厚くお礼申し上げます。

※この他に寄付(香典返し)2件ありました。

◆ 寄贈 ◆

こども食堂こみくる様(米(無洗米))



◆ 一般寄付 ◆

- すずかけ台/NPO法人ぼつかほかすずかけ様
- 武蔵野台/武蔵野台ぼつかほか様
- 黒石/黒石区自治会様
- 堀川/須屋小屋地藏祭実行委員会様
- J A 菊池 農産物市場台志店様

◆ 香典返し ◆

- 上町/蘭野 正安様(故妻 公子様)
- 御代志/角園 政美様(故妻 イク様)
- 黒石原/植村 満子様(故夫 たつお様)
- 群/上野 美穂様(故夫 勝義様)
- 上町/山隈 敏夫様(故妻 和子様)
- 黒石/石坂 文子様(故夫 純一様)
- 武蔵野台/塚崎 定治様(故母 セイ子様)
- 辻/角田ケイ子様(故夫 栄一様)
- すずかけ台/来海 洋子様(故夫 照明様)
- 若原/下田フサコ様(故夫 聖一様)
- 上庄/小川 孝子様(故父 坂本進誉様)

相談無料

ふれあい総合相談

社会福祉協議会では各種相談窓口を開設しています。お気軽にご相談ください。

相談日・場所	担当相談員	相談内容
10/ 2(火) (泉ヶ丘市民センター)	弁護士 民生児童委員	法律に関すること
10/10(水) (みどり館)	弁護士 行政相談委員 民生児童委員	生活上のお困りごとについて
10/19(金) (御代志市民センター)	弁護士 行政相談委員 民生児童委員	
時間 10:00~12:00 13:00~15:00 ※受付時間9:30~11:30 13:00~14:30 ★午後の方が待ち時間が短いと思われます		

相談日・場所	担当相談員	相談内容
10/ 3(水) (ふら~っとホーム太陽)	行政書士(※)	法律に関する相談
10/10(水),10/17(水) 10/24(水),10/31(木) (ふら~っとホーム太陽)	ぼつかほかサポーター リーダー	日常的なちょっとしたお困りごと相談
時間 10:00~12:00 ※予約電話(合志市社協地域福祉課)096-242-7007		

専門相談事業

相談日・場所	担当相談員	相談内容
10/18(木) (ヴィーブル)	公益社団法人成年後見センター リーガルサポート熊本支部	金銭管理や手続きなどの生活支援について
時間 10:00~12:00 ※予約電話(合志市社協地域福祉課)096-242-7007		



天候不良等の理由により、急きょ中止する場合がありますのでご了承ください。

読者のコーナー

クイズです。

前回のこたえは

「ぼうさい・げんさい」でした。

さて、今月のクイズです。

こども支援センターは、「地域で、みんなで、子育て支援、輝く未来創造」の理念のもと、0歳から18歳までの子どもや、子育て家庭の支援を行っています。今回は、その一環として「●●●フェス!」を開催しました。



クイズにお答えいただいた方の中から、抽選で図書カード1,000円分を1名様にプレゼントします。クイズはひらがなで答え下さい。

郵便番号、住所、氏名、年齢、電話番号をお書きのうえ、はがき又はファックスのいずれかの方法で応募してください。締め切りは「はっとライン11月号」発行日と同じ10月25日(木)必着です。当選者の発表は賞品の発送をもってかえさせていただきます。

※ご応募いただく際に、ペンネームを添えて皆さまの最近の出来事などお書きください。併せて皆さまからのご意見もお待ちしております。

〒861-1102 合志市須屋2251-1ふれあい館内
合志市社会福祉協議会「はっとライン」係
ファックス番号 096-242-6635

Facebook

最新情報を発信しています!
次のアドレス、または、QRコードからアクセスしてください。
facebookページのアドレス→ <http://goo.gl/Xhyyy>



社会福祉法人 合志市社会福祉協議会 TEL 242-7000(代)

お問い合わせ

- ふれあい館 TEL242-7000
- みどり館 TEL248-0400
- ヴィーブル TEL248-1100

- 南ヶ丘福祉支援センター
- 輝き館ひかり TEL288-2240
- 障がい者支援センター
- れんがの家 TEL242-2271

- このみ坂保育園 TEL247-6630