

社協はまちの
ほっとステーション

ほっとライン

ふれあいネットワーク

kaey

やさしくて
穏やかな
福祉社会の創造

社協だより



vol.145

平成30年7月26日発行

輝く「若者」、地域の「宝物」



～若者が作る“若者の居場所”～

合志市社協では、地域の担い手の輪をつなげ、地域の福祉力を高めるため、若者も気軽に社会参加できるような活動や取り組み、居場所づくりを実施しています。



音楽を通じた居場所づくり
『中高生バンド』



イベント活動やボランティアで仲間づくり
『オモイカタルバ』



福祉やボランティアについて学ぶ
『夏休みワークキャンプ』

自分ができる事や、やってみたいと思う事、また身近にできる“ちょっと”した活動を通して『人を知り』『地域を知り』『福祉を感じる』ことができます。

ほんの少しの勇気と行動が地域の中での活動や、人と人とのつながりをつくり、自分たちの暮らしを良くすることにつながっていくのではないのでしょうか。

まずは、参加することから始めてみませんか？

あなたのまちの
幸せのために

赤い羽根
共同募金

この広報誌は、共同募金の配分金を受け製作しております。

発行

社会福祉法人 合志市社会福祉協議会 熊本県合志市須屋 2251-1 (市保健福祉センター「ふれあい館」内)

TEL 096-242-7000(代) FAX 096-242-6635

http://www.koshi-shakyo.or.jp/ E-mail : info@koshi-shakyo.or.jp



この広報誌は再生紙を使用しています

この印刷物は大豆油インキを使用しています



地域のみなさまへのお役立ち情報です！

お問い合わせ先
地域福祉課 242-7007 まで

中高生の居場所づくり **オモイカタルバ** 参加者募集中!!
ぜひご参加ください



キッズフェス(8/18)
～お祭り盛り上げ隊★★～

《活動内容》
親子が集まるイベントにて、出店の店員さんをしたり、イベントコーナーのサポートを行います。
わいわい楽しい活動ですよ♪

《活動日》
平成30年 **8月 4日(土)**
" **8月18日(土) 本番**



サンタクロース大作戦(12/15)
～地域に“えがお”を届けよう～

《活動内容》
サンタの服装をして、民生委員の方と一緒に地域のお年寄りの家をたずねます♪
友達と一緒に、クリスマスの思い出を作りませんか？

《活動日》
平成30年 **9月 1日(土)**
" **10月 6日(土)**
" **11月 3日(土)**
" **12月15日(土) 本番**



《活動内容》
メンバー同士の交流会、年間計画の話し合いを予定しています♪

《活動日》
平成31年 **1月12日(土)**
" **2月 2日(土)**
" **3月 2日(土)**

オモイカタルバとは…

自分の『想い』を『語る』×『場所』＝オモイカタルバが名前の由来です。
1年を通して、楽しく地域活動やイベント、ボランティア活動を行います。
活動を通して、新しい友達づくりや居場所づくり、誰もが気軽に集まれる“あたたかい”居場所づくりを目的に、定期的な活動を行っています。
毎回の参加でなくても構いません！
興味がある方は、ぜひ一度ご参加ください♪

活動日 ★ 毎月1回 13:00～15:00
※行事によって変更する場合があります

場 所 ★ ふれあい館
対 象 ★ 合志市在住の小学5年生～大学4年生
(大学生は市外の方も可能です)

申込方法 ★ 電話：242-7000 もしくは メール：chiiki@koshi-shakyo.or.jp

中学生・高校生のための **「音楽スペース開放」**

毎週土曜日、中高生の居場所づくりとして音楽スペースを開放しています。
「音楽」という共通のツールを通し、出会った仲間達との絆を深め、みんなで和気あいあいと楽しんでいます。

ボランティアの方からドラムやギターなどのコツを教えてもらい、「中高生バンド」としてふれあい館のイベントで演奏に挑戦しましょう♪

初めて楽器に触れる方でも大歓迎です！まずは、お気軽にお電話ください♪

- 日 時：毎週土曜日(年末年始、祝日は休み) 14:00～17:00
- 場 所：ふれあい館
- 対 象：中学生・高校生
- お問い合わせ：子ども支援センター 242-7008

開催決定 **10/6(土)**

「ドラムレッスン」

●対象：小学4年生～高校生

○詳しくは
児童館新聞にて！



平成29年度決算概要

平成29年度 決算概要（貸借対照表）

（単位：千円）

項目	科目	平成29年度(a)	平成28年度(b)	増減(a-b)	
流動資産	現金、預貯金	320,544	301,878	18,666	
	未収金等	103,765	96,021	7,744	
	計	424,309	397,899	26,410	
固定資産	基本財産	190,025	197,033	△7,008	
	構築物等	102,046	107,783	△5,737	
	車両運搬具	3,516	5,285	△1,769	
	器具及び備品	18,598	14,247	4,351	
	権利	675	748	△73	
	退職預け金	123,230	130,553	△7,323	
	ソフトウェア	695	873	△178	
	預託金（リサイクル料）	214	267	△53	
	積立金	106,971	100,974	5,997	
	出資金	4	4	0	
	計	545,974	557,767	△11,793	
	負債	流動負債	52,901	46,561	6,340
		固定負債	171,602	179,477	△7,875
計		224,503	226,038	△1,535	
純財産	基本財産基金	2,000	2,000	0	
	国庫補助・その他の積立金	257,801	257,764	37	
	次期繰越活動収支差額	485,979	469,864	16,115	
	計	745,780	729,628	16,152	

※事業報告書及び決算書はホームページにて公表しております。
また本所のふれあい館でも閲覧することができます。

支出

- 地域福祉推進事業**
高齢者や子育てサロン事業、学校での福祉学習、福祉相談、ボランティア活動支援など、地域で行われているさまざまな福祉活動に使用しています。
- 高齢者支援事業**
介護保険サービスの適用を受けていない方が受ける介護予防サービス（通所型サービスや元気応援サポーター派遣事業など）や認知症予防教室の事業費です。
- 子育て支援事業**
病児保育や学童保育、ファミリーサポートセンターなど、子育て支援事業に関する事業費です。また南ヶ丘福祉支援センターにおいても病児保育・学童保育を行っております。
- 障がい（児）者支援事業**
障害者総合支援法における障がいのある方を対象とした福祉サービス（児童発達支援、日中一時支援、障がい児通所支援、居宅介護等、相談支援事業等）の事業費です。また、障がいがある方の余暇活動相談への対応といった支援活動を行う地域活動支援センターの活動費です。
- 施設管理事業**
社会福祉協議会の本所である「ふれあい館」をはじめ、老人憩の家、みどり館の3つの公共施設の管理経費です。
- 介護保険事業**
介護保険の在宅サービス（通所介護、訪問介護、訪問看護（医療保険も対応）、居宅介護支援）の事業費です。
- 保育園事業**
認可保育所（このみ坂保育園）における事業活動費です。
- 法人運営事業**
高齢者・障がい（児）者・児童などの福祉事業やボランティアをはじめとする市民活動が安定して、また継続して活動するためにマネジメントする部門の経費です。地域福祉事業や法人運営を行う職員が所属しています。

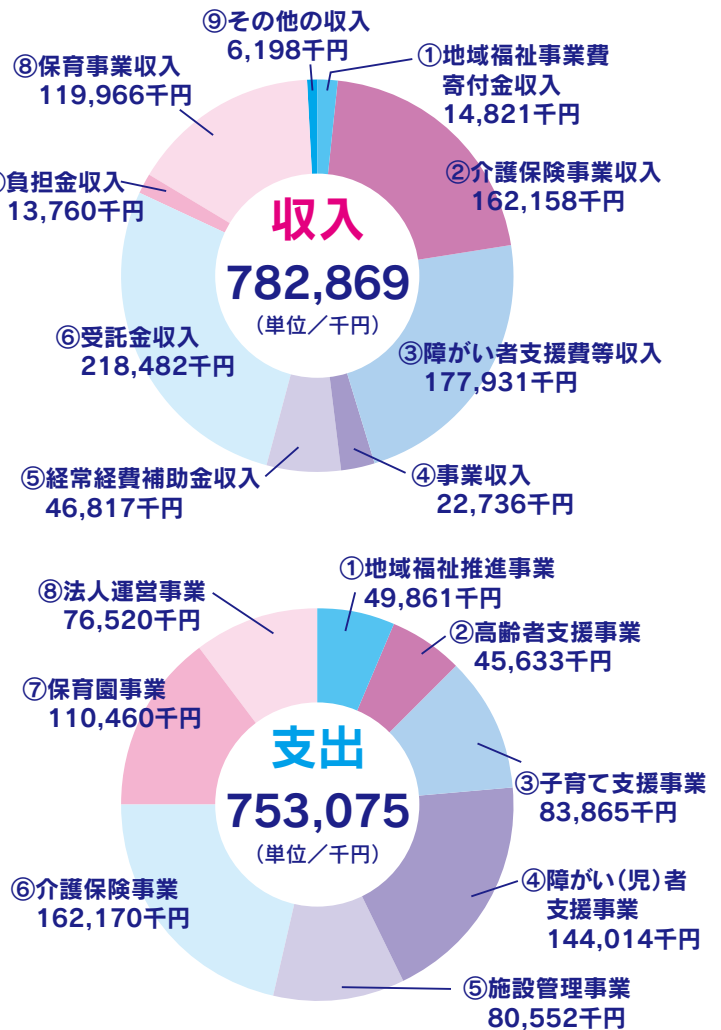

※福祉活動における収支（経常収支）を掲載しております。

収入

- 地域福祉事業費寄付金収入**
社協会費（6,710千円）、香典返しなどの寄付金（4,049千円）、共同募金配分金（4,062千円）といった、市民の皆さまからの浄財です。
- 介護保険事業収入**
要介護認定を受けた方へホームヘルパーの派遣やデイサービスなど、介護サービス提供による事業報酬及び訪問看護事業による医療報酬です。
- 障がい者支援費等収入**
障害者総合支援法に基づくホームヘルパー派遣、児童発達支援、放課後等デイサービスなど障害福祉サービス提供による事業報酬です。
- 事業収入**
老人憩の家・みどり館・ふれあい館の利用料、病児保育、学童保育、介護予防事業などのサービスを利用した負担する利用料及び貸付償還金です。
- 経常経費補助金収入**
合志市から社会福祉協議会に交付された補助金及び、児童福祉事業に従事する職員に交付された処遇改善補助金です。
- 受託金収入**
熊本県や合志市から委託を受けて実施した事業報酬です。生活困窮者の支援や支え合い活動の推進業務、子育て支援、介護予防事業、施設管理業務など市民皆様の生活をサポートできる多くの福祉事業を受託しています。
- 負担金収入**
合志市包括支援センター出向職員の人件費です。
- 保育事業収入**
認可保育園運営費等の収入です。
- その他の収入**
社協で行ったイベント益金、安心サポートチケット代、預金利息等の収入及び障害雇用調整金、県社協基金助成金です。

平成三十年度 社会福祉協議会(社協)会費に ご協力をお願いいたします

合志市社会福祉協議会(社協)は、「市民みんな
で丸ごと地域共生社会」の実現に向け、様々な
方々と連携しながら、多様な活動に取り組んでい
ます。

これからも市民の皆さまや事業所さまからのこ
協力による社協会費を貴重な財源として、安心で
安全な住みよいまちづくりの一助となるよう取り
組みを続けてまいります。何卒、皆さまのご協力
をお願いいたします。

《社協会費》

- 一般世帯
 - 普通会員……………500円
 - 賛助会員……………1,000円
 - 特別会員……………5,000円
- 企業・団体
 - 賛助会員……………5,000円
 - 特別会員……………10,000円



《会費の納入方法》

住民の皆さまには、自治会長(区長)様を通じて
会員(会費)募集をお願いしております。
社協会費・加入へのご協力につきまして重ねて
お願い申し上げます。

平成29年度社協会費は、合志市の皆さま及び多くの事業所さまから**6,710,200円**のご協力を
いただきました。皆さまにご協力いただいた社協会費がどのように使われているのか、「平成29年度
合志市社会福祉協議会事業報告」の中から抜粋してご紹介いたします。

▶ **会費募集事務・諸経費**……………1,781,200円

★地域福祉・ボランティア活動の推進★

▶ **地域支えあい推進事業**

……………1,100,000円

支援が必要な方々への緊急時の見守り体制の
強化として「安心ほっとライン」(命のバトン)を
配布。民生児童委員や社協職員による聞きとり、
見守り活動を実施した。

▶ **ぽっかぽかサポート事業**

……………1,650,000円

住民のちょっとしたお困りごとを住民同士で支
えあう「ぽっかぽかサポート事業」を実施・運営。
また、「ふら〜っとホーム太陽」を拠点に、地域住
民(サポーター)による安否確認・電話での「お
元気コール」を実施した。



ぽっかぽかサポーター
(リーダー・サブリーダー)の皆さん

▶ **高齢者の生きがいと健康づくり推進事業**

……………80,000円

定年退職された年代を含む高齢者の地域における社会参
加の促進を図った。趣味・興味を大きく広げ、健康寿命の延
伸を図ることを目的に、「木工教室」「男性の料理教室」を開
催。また、平成28年度から開催している「スマートフォン講
座」には、定員をはるかに超える申し込みがあり、熊本高等
専門学校の生徒さんによる親切丁寧な説明を受け、若い世
代との交流も実現した。



スマートフォン講座

▶ **ボランティアセンター設置事業**

……………10,000円

災害が発生した場合、市民の生活復興に向けた支援の、
迅速で円滑な運営ができるよう、災害ボランティアセンター
設置訓練を行った。

▶生活困窮者自立相談支援事業

……………25,000円

合志市にお住まいの方を対象に経済的困窮のみならず、心身の問題、家庭の問題、就労の問題など複合的な課題に対しての相談対応及び支援を行った。

▶認知症地域支援体制構築等推進事業

……………50,000円

認知症に対する正しい理解を促進し、支援の輪と認知症予防に関する知識の普及を目的に研修会や家族支援として「家族のつどい」・「ありがとうカフェ」を開催。また、合志小学校区を対象に約250名の参加でささえ愛ネットワーク模擬訓練を実施した。

▶地域活動支援事業 ……………75,000円

障がいをお持ちの方々の生産活動での完成品の中で、平成29年度はれんがの家ご利用者のデザインを基に共同募金とコラボして“RENGA 缶バッジ”を作成。売上金はすべて赤い羽根共同募金に寄付された。



RENGA 缶バッジ

★子育て支援関連事業★

核家族化、共働きやひとり親家庭の増加、地域のつながりの希薄化などの子育て背景と転入者の多い地域の特性を踏まえて、子どもの育成・保護者のサポートに取り組んだ。

▶放課後児童健全育成事業(学童保育)

…………… 500,000円

▶病児保育事業 …………… 487,000円

▶児童館事業 …………… 50,000円

▶ファミリーサポート事業 …… 50,000円

▶地域子育て支援事業 …………… 77,000円



ベビープログラム(親子の絆づくりプログラム) 生後2ヶ月からの第一子をお持ちのお母さんのためのつどい

▶地域住民グループ支援事業(高齢者サロン)

……………300,000円

地域の方々と協働し、高齢者を対象に参加しやすい地域内の公民館等に「つどいの場」を設置することで、仲間づくりと閉じこもり防止や福祉問題の早期発見につなげている。また、介護予防効果と住民同士の交流促進から互いに見守りあえる地域づくりを実施した。



高齢者サロン (七夕飾り作り)

▶福祉育成援助活動 ……………400,000円

「老いも若きもみんなで丸ごと〜つながる ひろがる 地域力〜」と題して、福祉啓発・住民交流を目的とした“ふれあいフェスティバル”を開催した。講演会をはじめ、販売マルシェや様々な体験マルシェなど、年齢の垣根を越えた交流を実現した。



ふれあいフェスティバル

▶児童青少年福祉活動 ……………50,000円

夏休みに小・中・高校生を対象にワークキャンプを実施。小学生は民生児童委員の方と地域の一人暮らしの高齢者のお宅を訪問、交流した。

また、中学生・高校生はそれぞれ乳幼児とのふれあい育児体験をした。



民生児童委員と一人暮らし高齢者宅訪問



保育園児との交流

▶生活・介護支援サポーター養成事業

……………25,000円

地域の高齢者・障がい者等の生活ニーズに応える仕組みづくりとして、地域サポーターの養成に努めた。また、平成29年度から、生活介護支援サポーター受講者を市認定の「元気応援サポーター」(訪問型サービスAの活動者)として認定・登録を行った。



地域のみなさまへのお役立ち情報です！

お問い合わせ先
地域福祉課 242-7007 まで

合志地区
専門相談事業

就労や家計 その他、

相談
無料

秘密
厳守

さまざまな不安や悩み…相談してみませんか!!

社会保障制度について知りたいけど…

医療費や生活費に困ってる

退院後の療養生活について知りたいけど…

仕事や学校のことが心配

悩み事があるんだけどどこに相談したらいいかな

在宅での福祉サービスについて知りたいけど…

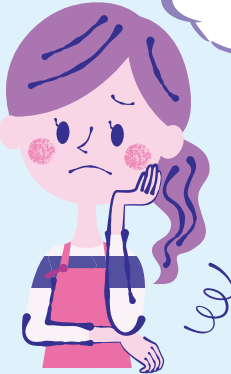

●日 時 平成30年8月17日(金) 10:00~12:00

●場 所 ヴィーブル内 合志市生活支援相談センター

●担当相談員 安心サポート合志(社協職員)

※事前の予約が必要です!! 予約電話: 242-7007 (地域福祉課)

カフェのご案内



認知症の方・認知症の人を介護している方・専門職の方・認知症サポーターの方々が気軽に集える場所です。

おいしいコーヒーを飲みながら一緒に楽しいひと時を過ごしませんか?

●日 時: 平成30年8月10日(金) 13:30~15:30

●場 所: ふれあい館

カフェ ラン・ラン

●参加費: 100円(フリードリンク)

申し込み締め切りは
8月9日(木)までに

参加募集!

家族のつどい

「同じことの繰り返しにイライラしてしまう。」

「怒りたくないのに、どうしても怒ってしまう」



認知症のさまざまな症状からの行動に困惑したり、対応に悩んでいらっしゃることはありませんか?

一人で悩まずに、同じ介護をしている仲間と語り合いませんか。ぜひ、ご参加ください。

●日 時 平成30年8月21日(火) 13:30~15:30

●場 所 泉が丘市民センター2階会議室

●内 容 意見交換会

●対象者 認知症の方を介護している方
家族が認知症と診断された方

●参加費 無料



ぽっかぽか杉並台 にここカフェ



地域のみなさんの拠り所となっているぽっかぽか杉並台の“友・遊・悠”。

今回新たに認知症カフェとして『にここカフェ』を開催します。

ほっと息抜きできる場にしたい…また、介護などのお困りごとは、行政や専門機関につなぐ役割も担いたいと思っています。

認知症の方・ご家族やお友達、その他どなたでもご遠慮なく足をお運び下さい!

●開催日: 月1回/毎月第4金曜日
10:00~13:00まで

●場 所: ぽっかぽか杉並台

“友・遊・悠”

/合志市幾久富1642-64



地域のみなさまへのお役立ち情報です！

お問い合わせ先
地域福祉課 242-7007 まで

みんなでチャレンジ！体と脳を鍛えませんか？

コグニサイズ体験会



国立長寿医療研究センターが開発。

認知課題と有酸素運動を組み合わせ、脳トレしながら、心肺機能を高める有酸素運動を行います。

加齢とともに低下する認知機能は、高齢者だけの問題ではありません。一人でも気軽に、みんなで笑顔に、楽しく認知予防に取り組みましょう！

国立長寿医療研究センターの認定を受けた

コグニサイズ指導者（理学療法士）と

みんなでチャレンジ！体と脳を鍛えませんか？

申込み締め切り

8月17日（金）まで

募集定員：20名

	第1回	第2回	第3回
日時	8月21日（火）	9月4日（火）	9月18日（火）
	10:00~12:00	13:30~15:30	13:30~15:30
会場	ふれあい館（住所：合志市須屋2251-1）		
参加者	合志市民で50歳以上の運動や認知症予防に興味がある方。 概ね全3回受講出来る方		
持ってくる物	動きやすい服装と靴・汗を拭くタオル・筆記用具		
参加費	1回100円（保険、資料、飲み物代含む）		

*受け付けは、開始30分前より行います。

「やってみようかな？」

「どんな運動？」

そう思った皆さん。

チャンス...です。

まずは、**参加**してみませんか？

運動だけでも認知機能を向上させると言われていますが、有酸素運動と一緒に脳を鍛えられるトレーニングを行うと認知機能向上にはさらに、効果が期待されます。





12期生BPプログラム終了♪

今回5月11日～6月1日に実施、8組の親子に参加していただきました。

初めての育児…何もかもが初めてで不安がいっぱいだったママ達も、ママになって間もない仲間同士いろんなことを語り合い、学び合うことができた時間だったようです。

「初めて同じ月齢のママと話した」「悩みを共有できてよかった」などの声が聞かれました。



次回は11月30日からです。対象は平成30年7月～9月生まれの第1子をもつ親子です。

地域子育て支援センター特別企画

『パパのためのタッチケア』～ベビーマッサージ～

パパの大きな手で赤ちゃんを
やさしくマッサージ♪

親子の絆を
深めましょう☆☆

日頃関わりの少ないパパも、イクメンパパも、
かわいいわが子をやさしくタッチして、
かわいい笑顔に癒されませんか。
ママも一緒に参加OKですよ

☆日程

第1回 平成30年7月28日(土) 10:30～11:30

第2回 平成30年9月1日(土) 10:30～11:30

☆場 所：ふれあい館

☆対 象：生後2ヶ月～ハイハイまでの赤ちゃんと父親

☆持ち物：バスタオル1枚、飲み物、着替え

☆定 員：各日程 8組

☆参加費：無料

☆受 付：受付中。詳しくは、ふれあい館までお尋ね下さい。



おもちゃ図書館『ちゃちゃちゃ』へ遊びにきませんか♪

おもちゃ図書館は、発達に心配があるお子さんやその家族やボランティアさんと一緒に安心して
過ごす場です。おもちゃ遊びや、保育士による音楽遊び、ミュージック・ケアで楽しめます。

どうぞ気軽に遊びに来てください。

☆場 所：ふれあい館

☆開催日時：毎月第3土曜日 10:30～12:00

8/18	9/15	10/20	11/18
キッズフェス	音楽あそび	おもちゃあそび ミュージック・ケア	ふれあいフェス のためお休み
12/15	1/19	2/16	3/16
DAN パネ団 パネルシアター	音楽あそび	おもちゃあそび ミュージック・ケア	音楽あそび



🌸「どろりんピック2018」 楽しかったよ!!

西児童館主催の「どろりんピック2018」に6月9日（土）晴天の中、地域皆さんと一緒にれんがの家から20名参加しました。毎年、参加している子どもたちも田んぼに入る時は恐る恐る入っていましたが、慣れるとサンダルを脱いで走ったり、腕を入れて泥の感触を味わったりしていました。太陽の光でキラキラ光るシャワーの水を喜び、冷たそうに浴びながら全身を使って楽しんでいました！

泥が苦手な女の子は、海女さんのように桶に入って水田を渡ったり、ダイナミックな遊びが好きな男の子は綱引きやソリすべり競争をして、みんな思い思いに楽しみました☆お昼は、食の改善委員会さん方に作っていただいた大きなおにぎりを美味しくいただきました♪



【問い合わせ】れんがの家 TEL:242-2271 FAX:223-5625
E-mail:renga@koshi-shakyo.or.jp



🌸くまもと障がい者スポーツ大会・今年もがんばりました!(^^)!

5月20日（日）ワンダーランド南熊本で行われました、ボウリング競技にれんがの家のメンバー4名参加しました。この大会は、全国障がい者スポーツ大会の予選にもなり、メンバーは、やる気満々。「緊張したけど楽しかった。ストライクを取れた時は、ヤッター☆と感じでした。来年は優勝めざします。」と成人女子の部2位の宮崎さん。ご家族や職員の応援もありドキドキ、わくわくの楽しいスポーツ大会でした。



ありがとうございました

受付順

6/1~30
受付分

次の方々から社会福祉協議会にご寄附いただきました。厚くお礼申し上げます。

- 栄温泉団地／田中 武義様
(故妻 富美子様)
- 日向／高本サチヨ様
(故夫 静夫様)
- 平島／齊藤 典子様
(故夫 岑生様)
- 千葉県／有働 眞澄様
(故父 照雄様)
- 堀川／松川 昌生様
(故妻 涼子様)
- 須屋／清田 正彦様
(故母 谷山サチ子様)
- 群／河津 野利夫様
(故父 名野利様)
- 野付／野福 日出子様
(故夫 忠房様)
- 東須屋／古市 義臣様
(故母 久美子様)
- 永江団地／芹川 浩二様
(故長男 楓典様)
- 若原／杉山 テルヨ様
(故夫 征矢生様)
- 黒石団地／日下部 惠美子様
(故母 関戸サヲ様)
- 武蔵野台／茂村 龍夫様
(故母 スミ工様)
- ◆ 香典返し ◆



- 原口／齋藤 憲司様
(故母 敬子様)
- 南陽／竹村 テル子様
(故夫 進英様)
- 須屋／宮本 由美子様
(故母 ヒサ子様)
- ◆ 一般寄付 ◆
- 武蔵野台／
武蔵野台ぽつかぽか様
- 武蔵野台／
ぽつかぽか様
- NPO法人 ぽつかぽかぽか様
- 西須屋団地／古川 美夫様
- ◆ 寄贈 ◆
- すずかけ台／寺尾 千代子様
(衣類)
- 若原／花田 澄子様
(玩具〈箱〉)

※他に寄贈1件ありました。

相談無料 ふれあい総合相談

社会福祉協議会では各種相談窓口を開設しています。
お気軽にご相談ください。

相談日・場所	担当相談員	相談内容
8/1(水) (泉ヶ丘市民センター)	弁護士 民生児童委員	法律に関すること
8/10(金) (みどり館)	弁護士 行政相談委員 民生児童委員	
8/21(火) (御代志市民センター)	弁護士 行政相談委員 民生児童委員	生活上の お困りごとについて
時間 10:00~12:00 13:00~15:00 ※受付時間 9:30~11:30 13:00~14:30 ★午後の方が待ち時間が短いと思われます		

専門相談事業

相談日・場所	担当相談員	相談内容
8/17(金) (ヴィーブル)	安心サポート合志 (社協職員)	家計や就労など生活の 困りごとに関する相談
時間 10:00~12:00 ※ 予約電話(合志市社協地域福祉課) 096-242-7007		

☞ 天候不良等の理由により急きょ中止する場合がありますのでご了承下さい。

読者のコーナー

前回のこたえは

「ぷらっと」でした。

さて、今月のクイズです。

合志市社協では、地域の担い手の輪をつなげ、地域の福祉力を高めるため、若者も気軽に社会参加できるような活動や取り組み、○○○○づくりを実施しています。



クイズにお答えいただいた方の中から、抽選で図書カード1,000円分を1名様にプレゼントします。クイズはひらがなでお答え下さい。

郵便番号、住所、氏名、年齢、電話番号をお書きのうえ、はがき又はファックスのいずれかの方法で応募してください。締め切りは「ほっとライン9月号」発行日と同じ8月23日(木)必着です。当選者の発表は賞品の発送をもってかえさせていただきます。

※ご応募いただく際に、ペンネームを添えて皆さまの最近の出来事などお書きください。併せて皆さまからのご意見もお待ちしております。

〒861-1102 合志市須屋2251-1ふれあい館内

合志市社会福祉協議会「ほっとライン」係

ファックス番号 096-242-6635

Facebook

最新情報を発信しています!

次のアドレス、または、QRコードからアクセスしてください。

facebookページのアドレス→ <http://goo.gl/Hxyyw>



社会福祉法人 合志市社会福祉協議会 TEL242-7000(代)

お問い合わせ

■ふれあい館 TEL242-7000

■みどり館 TEL248-0400

■南ヶ丘福祉支援センター
輝き館ひかり TEL288-2240

■障がい者支援センター
れんがの家 TEL242-2271

■このみ坂保育園 TEL247-6630

■合志市生活支援相談センター
安心サポート合志 TEL248-1100