

# ほっとライン

ふれあいネットワーク

Kaey

やさしくて  
穏やかな  
福祉社会の創造

社協だより



vol.143

平成30年5月24日発行

## ★第3期合志市地域福祉計画・

## 地域福祉活動計画が完成しました★



## 市民みんなでまると地域共生社会



### 市民のみなさまのご意見をもとに合志市と社会福祉協議会が協働で策定しました

#### 計画の目指すところ

今後の合志市において、市民がお互いに支えあい、安心して暮らすことができる地域社会をつかっていくための理念や方向性を示すことであり、地域のあらゆる住民が役割を持ち、支え合いながら、自分らしく活躍できる『地域共生社会』の実現に向けて、市民・地域団体・行政・社会福祉協議会が互いに協働し、それぞれの分野で地域福祉に参画しながら、『誰もが安心して暮らしていくことができる地域社会』の実現に向けた取り組みを展開していきます。

あなたのまちの  
幸せのために

赤い羽根  
共同募金

この広報誌は、共同募金の配分金を受け製作しております。

発行 社会福祉法人 **合志市社会福祉協議会** 熊本県合志市須屋 2251-1 (市保健福祉センター「ふれあい館」内)

TEL 096-242-7000(代) FAX 096-242-6635

http://www.koshi-shakyo.or.jp/ E-mail : info@koshi-shakyo.or.jp



この広報誌は再生紙を使用しています

この印刷物は大豆油インキを使用しています

基本理念

# 市民みんなでまるごと地域共生社会

主な事業の紹介です

基本  
目標



地域住民支え合い活動  
ぽっかぽかサポート

つながりと支え合いの  
輪を広げる



住民の居場所づくり  
サロン活動



災害ボランティアセンター  
設置訓練

地域の担い手の輪を  
つなげ地域の  
福祉力を高める



地域福祉の担い手  
生活介護支援サポーター養成講座



認知症の方を地域で支え合う  
ささえ愛ネットワーク模擬訓練

相談・支援体制の  
連携の輪を強める



法律心配ごと相談

みなさまと一緒に様々な取り組みを通じて、より良い地域づくりを行って参ります！

## (地域福祉計画とは)

社会福祉法第107条に規定する市町村の地域福祉計画であり、地域の将来を見据えた地域福祉のあり方や推進に向けての基本的な方向を定める計画です。

## (地域福祉活動計画とは)

市町村社会福祉協議会が社会福祉法第109条の規定に基づき策定する、地域住民や社会福祉・保健関係団体や事業者等が主体的に地域で進めていく取り組みが盛り込まれた行動計画です。



地域のみなさまへのお役立ち情報です！

お問い合わせ先  
地域福祉課 242-7007 まで

ボランティアセンター  
からのお知らせ

## 平成30年度 合志市ボランティア連絡協議会 総会の開催報告



平成30年4月14日(土)に総勢61名の参加があり、平成29年度の事業報告、収支決算書の承認をはじめ、平成30年度の事業計画、収支予算(案)が承認されました。また、役員改選も行われ、新しい役員の方々が承認されました。

平成30年度の  
主な事業

ボランティア研修会・交流会の開催  
災害ボランティアセンター設置訓練参加協力  
火の国ボランティアフェスティバル・ふれあいフェスティバル参加協力等

平成30年度～平成31年度 新役員

	名前	所属
会長	坂口 静枝 (新)	スイートピー (団体)
副会長	村山 善邦	個人ボランティア
副会長	小林 文子 (新)	ばおそうくん・ピエロの会 (団体)
会計	藤木 昭子	上古閑サロン (団体)
監事	田中 哲子	レクダンスこすもすの会永江,サロン(団体)
監事	白石 忍 (新)	個人ボランティア



その後は、会員同士の活動状況等を報告し合う茶話会も実施され、有意義な情報交換の場となりました。

### 就任挨拶

合志市ボランティア連絡協議会 新会長 坂口 静枝



この度ボランティア連絡協議会の会長職に就任いたしました坂口静枝です。  
まずは前会長のこの4年間のご尽力に心より感謝を申し上げます。  
少子高齢化や核家族化が進む中で、地域社会を取り巻く状況は年々変化していきます。  
地域でのつながりや共助の力が求められており、多様なボランティア活動が果たす役割は大切だと思えます。本協議会において、少しでも市のボランティア活動が活発に、また楽しく皆さんが活動できる役割を果たせるよう全力を尽くす所存でございます。何卒皆様方のご理解、ご協力を賜りますよう、よろしくお願い申し上げます。

合志地区専門相談事業

相談  
無料

## 障がい児・者に対する 家族の関わり方に関する 不安や悩みを相談してみませんか

秘密  
厳守



- 障がいの特性と、どのように関わっていいか悩んでいる
- 学校や病院など関係機関とうまく連携する方法を知りたい
- 子どものために必要な学校の選び方のアドバイスがほしい
- とにかく話だけでも聞いてほしい

- 日 時 平成30年6月21日(木) 10:00～12:00
- 会 場 合志市福祉センター みどり館
- 担当相談員 オリーブの会 支援コーディネーター

※事前の予約が必要です!! ☎ 242-7007 (合志市社協 地域福祉課)

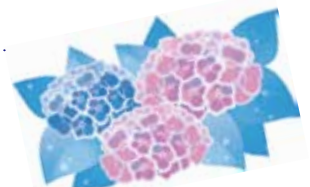



地域のみなさまへのお役立ち情報です！

お問い合わせ先  
地域福祉課 242-7007 まで

集まれ～！

# サロンとボランティアの縁むすび ～出会い広場～

サロンなどで出前講座(ボランティア活動)ができる人(団体)を募集します

新しい出会いを求めませんか？

自分達の特技で皆さんの笑顔を増やしませんか？

音楽のボランティアさんが来たら、いつもとは、違う感じでみんなと歌をうたいたいなあ…

どんなことをされるのか、話を聞いてみたいなあ…

- **内容** 1団体ごとブースに分かれ、出前講座の内容をそのブースに来た参加者に説明していただきます。そこで、日程などがあえばマッチング。
- **対象者** 合志市にお住まいの方(個人)、合志市(周辺)の事業所
- **日時** 平成30年7月14日(土) 13:00～16:00
- **場所** ふれあい館 地域交流ホール
- **人数** 先着15団体(個人1名でも1団体とみなします。)



## 第10期生 生活・介護支援サポーター養成講座 参加者募集!!

参加費無料!

福祉や介護の楽しみながら研修、学んでいただき、支え合う地域づくりの担い手の輪が広がることを目的に開催します。「自分自身の知識と技術を身に付けたい」「地域のために何か貢献したい!」と興味のある方、ぜひご参加お待ちしております。

	日程	内容
第1回	平成30年 6月26日(火)	<input type="checkbox"/> 開講式 <input type="checkbox"/> 講義「合志市高齢者の現状」 <input type="checkbox"/> 講義「暮らしやすい住環境と介護保険」 ～茶話会～
第2回	7月 3日(火)	<input type="checkbox"/> 実技「レクリエーション講座」 <input type="checkbox"/> 講義「認知症サポーター養成講座」
第3回	7月24日(火)	<input type="checkbox"/> 講義・実技「介護のいろは」 講師：日本介護福祉士会(予定)
第4回	7月31日(火)	講義・座談会「地域の未来を考える」
第5回	8月中	サロンもしくは通所A・C、デイサービス等で実習
第6回	8月28日(火)	<input type="checkbox"/> 講義「悪徳商法から市民を守る!」 <input type="checkbox"/> 講義「地域支え合い活動の紹介」 「サポーターの心構え」 閉講式

- **ところ** ふれあい館
- **時間** 13:30～16:30  
(実習の時間は別途案内いたします)
- **対象** 原則全講座を受講できる市民  
(先着30名)
- **申込期限** 平成30年6月22日(金)



※都合により日程・時間等変更する場合があります。



# 地域のみなさまへのお役立ち情報です!

お問い合わせ先  
地域福祉課 242-7007 まで

## 高齢者の生きがいと健康づくり推進事業 いきいき講座受講生募集

**いきいき講座とは** 老後の生きがいを高め、その生活を健康で豊かなものにする事を目的に、高齢者の能力や趣味等に合った興味のある取り組みやすい講座等を提供します

問合せ・申込み先 地域福祉課 (ふれあい館) FAX (242) 6635

### 男性の料理教室 (定員16人)

- **と き** 平成30年6月～平成31年3月  
第4火曜 (全10回) 10:00～13:00
- **と ころ** ふれあい館
- **内 容** ダシの取り方から学び、郷土料理や季節に応じた料理づくり
- **参 加 料** 1,000円 (保険料含む)  
材料費は別途徴収
- **申込期限** 平成30年**6月7日** (木)



### 木工教室 (定員10名)

- **と き** 平成30年7月～平成31年2月  
第2・4土曜 (全16回) 9:30～12:00
- **と ころ** 黒石市民センター
- **内 容** ノコの使い方～三段引き出し製作
- **参 加 料** 1,500円 (保険料含む)  
材料費は別途徴収
- **申込期限** 平成30年**6月28日** (木)



#### 両講座共通

- **対 象** 市内在住おおむね65歳以上の人
- **申込方法** 講座名・氏名・住所・年齢・電話番号を明記し、社会福祉協議会窓口へ直接または郵送・FAXでお申込みください。

※都合により日程が変わる場合があります。 ※定員を超えた場合は、抽選。結果は郵送にて通知します。

### 特別教室 スマートフォン講座 (定員15名)

- **と き** 平成30年**6月30日** (土)  
10:00～15:00
- **と ころ** 熊本高等専門学校 (旧 電波高専)
- **内 容** 基本操作～便利な機能の使い方
- **参 加 料** 500円 (昼食代・保険料含む)
- **申込期限** 定員に達し次第、締め切ります。
- **申込方法** 社会福祉協議会へ電話にてお申込みください。



地域の絆づくり推進事業

次世代橋渡し世代 (シニア世代)、出番です!!

### 珈琲講座 コーヒー1杯でつながる絆の輪

毎回ご好評いただいております、喫茶店“まざあぐーず” (武蔵ヶ丘) での珈琲講座を今年も開催します。珈琲の基礎知識を学び、美味しい珈琲を淹れてみませんか?

- **日 時** 平成30年**7月3日** (火) 9:30～12:00  
**7月17日** (火) 10:00～12:00  
**8月7日** (火) 11:00～13:00  
※3回コースです  
※変更になる場合もあります  
※定員を越えた場合は、抽選
- **対 象** 概ね50代～70代の合志市民の方
- **定 員** 12名
- **参 加 費** 1回100円  
(8月7日は、別途昼食代が必要となります)
- **受付締切** 平成30年**6月20日** (水)



## カフェのご案内



認知症の方・認知症の人を介護している方・専門職の方・認知症サポーターの方々  
が気軽に集える場所です。

おいしいコーヒーを飲みながら一緒に楽しいひと時を過ごしませんか?

- **場 所** ふれあい館 カフェ ラン・ラン
- **日 時** 平成30年**6月8日 (金)** 13:30～15:30
- **参加費** 100円 (フリードリンク)
- **申し込み締め切り**は平成30年**6月7日** (木) まで

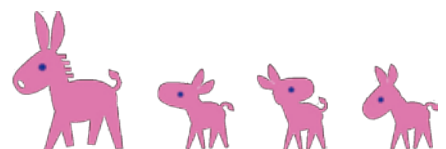



## 児童福祉週間

【標語】

「あと一歩 力になるよ その思い」

(5/5～5/11)

### ～思いよとどけ こいのぼり～

おうちの方から、お子様へ一言メッセージを募集したところ、沢山の温かいメッセージが集まり、とても素敵なこいのぼりが完成しました!! 皆さんの思いをのせたこいのぼりとボランティアさんのあげたこいのぼりは、ふれあい館の空を気持ちよさそうに泳いでいましたよ♪ご協力ありがとうございました♪



### 『かけっこ教室』(5月12日)

さわやかな5月の空の下『かけっこ教室』が、元気の森公園で開催されました。

子ども達は先生の話をお熱心に聞き、正しい姿勢を学び、ももあげの練習をしたり、手の振り方を練習したりと頑張っている姿がみられました。スタートダッシュでは、「負けないぞ!」の声も聞かれ、運動会へ向けての意欲が高まったようです。



## ☆30年度協力会員養成講座いよいよ開講!!

合志市ファミリー  
サポートセンター

年に1回の養成講座が7月から始まります!

子どもさんを自宅で預かったり、送迎のお手伝いをしたり等、子育てのサポートをしていただける協力会員さんを募集します。この機会に受講して、合志市の子育て応援団になってください!たくさんのお申し込み、お待ちしております♪

※詳しい講座日程は広報『こうし』5月号をご確認ください。

※託児が必要な方は申し込み時にお知らせください。



申し込み・お問い合わせ 合志市ファミリーサポートセンター TEL 096-242-7008

いつもありがとうございます

れんがの家では、ボランティアの方々にいつもお世話になっています。こども達には読み聞かせやマジック、大人の方では陶芸教室や手話教室、他にも畑や花のお世話など…たくさんの方に支えていただきながら楽しくそして充実した活動ができています。これからもよろしく願います（一部紹介♪）

# れんがの家 だより

【問い合わせ】れんがの家 TEL:242-2271 FAX:223-5625  
E-mail:renga@koshi-shakyo.or.jp

## 生活介護&地活&放課後デイ

### 「ほっこりコンサート」開催♪

4月18日（水曜日）スペース「れんが」にて、午後の時間にほっこりコンサートを開催しました。県内外で演奏会もされている声楽科の吉田李佳さんと地域のボランティアをされている、フルートの松村さん、ピアノの安永さんの演奏で春の歌メドレー、ディズニーや本格的なオペラのアリアと幅広い音楽を聴かせていただきました。地活利用の方、地域の方々、こどもたち、みなさん一緒に歌ったりと、うっとりほっこりした時間をすごしていただけたようです。最後は「上を向いて歩こう」をみんなで大熱唱しました♪



## 生活介護・放課後デイ・日中

### 村榮さんの造形教室

スペースれんがでは、毎月1回ボランティアの村榮文子さんに来ていただき、造形教室を開いています。村榮さんは現在もいろいろな福祉施設（果ては京都！）でボランティアに取り組みされており、とてもアクティブな方です。造形教室では子ども一人ひとりの感性を大切に、いろいろな制作アイデアを提案していただきます。村榮さんを通して、新たなボランティアさんの輪も広がり、子どもたちの大好きな活動の一つになっています(\*^\_^\*)



## 児童発達支援

### 那須さん読み聞かせ

ボランティアの「ホワイトエンジェル」である那須さんに来ていただき、読み聞かせやマジックショーをしていただきました。たくさんの絵本や紙芝居を読んでいただき、子ども達はとても真剣です。時にはおもしろそうな絵にかぶりついたり、絵本の世界に入り込んで聞いています。マジックショーは「なんで？」や、「ぼくもやりたい!!」と言った声で溢れ、大盛り上がりでした。最後に皆でお昼ご飯を食べて「また来てね」と挨拶。これからも地域の方たちとの関わりを大切にしていきたいと思います。



## お知らせ♪

好評だったれんがカフェ。今年は、れんがカフェ&ギャラリーとして月1回開催しています。また火、水、金、土曜日の9:00~16:00も地域活動支援センターとして部屋を開放していますので、ご利用希望の方はお気軽にお問い合わせください。

### ☆7月のれんがカフェ&ギャラリー 「おまたせしました！ランチ会&ギャラリー」

- 日 時 平成30年7月10日（火）11:30~13:00頃
- 参加費 300円
- 定員 15名（定員になり次第締め切らせていただきます）
- 受付 平成30年6月6日（水）11:00~（電話で受付可）

※今回はボランティア団体の「男の出前キッチン・かせするモン」さんの手料理です♪

# ありがとうございました

受付順 4/1~30 受付分

次の方々から社会福祉協議会にご寄附いただきました。厚くお礼申し上げます。

- 湯之端/後藤 幸介様 (故母 月恵様)
- 上須屋/小池 ユウ子様 (故夫 洋介様)
- 黒石団地/大森 ケイコ様 (故夫 茂樹様)
- 上庄/上野 正勝様 (故叔父 軍喜様)
- 泉ヶ丘/花園 龍樹様 (故母 ヒロ子様)
- 笹原/田中 学様 (故長女 杏奈様)
- 外園/橋本 柳子様 (故夫 伸一様)
- 須屋/黒木 ツヤ子様 (故夫 敦臣様)
- 若原/柁原 益美様 (故夫 福實様)
- 黒松/柏原 渡様 (故妻 法子様)
- 鹿水/林 茂信様 (故母 スミ子様)
- 新開/那須 高幸様 (故妻 さおり様)
- 黒石/佐伯 幸喜様 (故母 フィ子様)
- ◆ 香典返し ◆
- 武蔵野台/ 武蔵野台ぼつかぼか様
- ◆ 地域たすけあい募金 ◆
- ファミリーマート 合志御代志店様
- ◆ 一般寄付 ◆
- すずかけ台/ NPO法人ぼつかぼかすずかけ様
- 須屋/城間 恵子様 (ポータブルトイレ, 紙オムツ)
- 上須屋/香月 道代様 (ポータブルトイレ)
- 笹原/田中 学様 (車椅子, エプロン)
- 熊本市/林 祐次様 (野菜)

※この他に寄付(香典返し) 1件ありました。

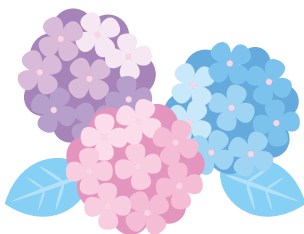

相談無料

## ふれあい総合相談

社会福祉協議会では各種相談窓口を開設しています。お気軽にご相談ください。

相談日・場所	担当相談員	相談内容
6/1(金) (泉ヶ丘市民センター)	弁護士 民生児童委員	法律に関すること  生活上の お困りごとについて
6/13(水) (みどり館)	弁護士 行政相談委員 民生児童委員	
6/20(水) (御代志市民センター)	弁護士 行政相談委員 民生児童委員	
<b>時間 10:00~12:00 13:00~15:00</b> ※受付時間 9:30~11:30 13:00~14:30 ★午後の方が待ち時間が短いと思われます		

相談日・場所	担当相談員	相談内容
6/6(水) (ふら〜つとホーム太陽)	行政書士(※)	法律に関する相談
6/13(水), 6/20(水), 6/27(水) (ふら〜つとホーム太陽)	ぼつかぼかサポーター リーダー	日常的なちよつとした お困りごと相談
<b>時間 10:00~12:00</b> (※) 予約電話(合志市社協地域福祉課) 096-242-7007		

### 専門相談事業

相談日・場所	担当相談員	相談内容
6/21(木) (みどり館)	オリーブの会 支援コーディネーター	障がい児・者に対する家族 の関わり方に関する相談
<b>時間 10:00~12:00</b> (※) 予約電話(合志市社協地域福祉課) 096-242-7007		

### 読者のコーナー

前回のこたえは

「**みんせい**」でした。

さて、今月のクイズです。

“市民みんなでまると地域〇〇〇〇〇社会”を目指して、市と社会福祉協議会が協働し、「第3期」地域福祉計画・地域福祉活動計画が策定されました。計画期間は平成30年度からの5年間です。

クイズです。



クイズにお答えいただいた方の中から、抽選で図書カード1,000円分を1名様にプレゼントします。クイズはひらがなでお答え下さい。

郵便番号、住所、氏名、年齢、電話番号をお書きのうえ、はがき又はファックスのいずれかの方法で応募してください。締め切りは「ほっとライン7月号」発行日と同じ6月28日(木)必着です。当選者の発表は賞品の発送をもってかえさせていただきます。※ご応募いただく際に、ペンネームを添えて皆さまの最近の出来事などお書きください。併せて皆さまからのご意見もお待ちしております。

〒861-1102 合志市須屋2251-1ふれあい館内

合志市社会福祉協議会「ほっとライン」係 ファックス番号 096-242-6635

Facebook

最新情報を発信しています!

次のアドレス、または、QRコードからアクセスしてください。

facebookページのアドレス→ <http://goo.gl/Xhyyw>



社会福祉法人 合志市社会福祉協議会 TEL242-7000(代)

お問い合わせ

■ふれあい館 TEL242-7000  
■みどり館 TEL248-0400

■南ヶ丘福祉支援センター  
輝き館ひかり TEL288-2240  
■障がい者支援センター  
れんがの家 TEL242-2271

■このみ坂保育園 TEL247-6630