

ほっとライン

やさしくて
穏やかな
福祉社会の創造



vol.142

平成30年4月26日発行

民生委員児童委員の日

～活動強化週間～

合志市の
民生委員児童委員を
ご存知ですか？



シングルシルバーふれあいのつどい



ケアマネージャーとの意見交換会



学校にてあいさつ運動



歳末見守り活動



民生委員児童委員は、地域の身近な相談役です

5月12日は民生委員児童委員の日、12～18日までを民生委員児童委員の日活動強化週間として、様々なPR活動が行われています。



民生委員児童委員とは？

民生委員・児童委員は、自らも地域住民の一員として、それぞれが担当する区域において、住民の生活上のさまざまな相談に応じ、行政、社協をはじめ適切な支援やサービスへの「つなぎ役」としての役割を果たすとともに、高齢者や障がい者世帯の見守りや安否確認などにも重要な役割を果たしています。合志市には現在85名の民生児童委員と6名の主任児童委員がいらっしゃいます。

民生委員制度は

100周年を迎えました

民生委員制度の源と言われている大正6年（1917年）濟世顧問制度から数え、平成29年に100周年を迎えました。

近年孤立や孤独、児童・高齢者・障がい者に対する虐待、災害時の支援など、地域住民の課題が多様化するなか、民生委員児童委員への期待があるのと同時に活動の負担の増大、なり手確保などの課題があります。これを機会にぜひ民生委員児童委員の活動へのご理解をお願いいたします。

あなたのまちの
幸せのために

赤い羽根
共同募金

この広報誌は、共同募金の配分金を受け製作しております。

発行

社会福祉法人 合志市社会福祉協議会 熊本県合志市須屋 2251-1 (市保健福祉センター「ふれあい館」内)

TEL 096-242-7000(代) FAX 096-242-6635

http://www.koshi-shakyo.or.jp/ E-mail : info@koshi-shakyo.or.jp



この広報誌は再生紙を使用しています

この印刷物は大豆油インキを使用しています



地域のみなさまへのお役立ち情報です！

お問い合わせ先
地域福祉課 242-7007 まで

民生委員児童委員

の声

～市民の皆さんへ～



合志市民生委員児童委員協議会連合会
合志市西部民生委員児童委員協議会

会長 申下 一

合志市民生委員児童委員協議会連合会長の申下一です。

民生委員児童委員として活動してみませんか。

あなたの思いやりの心で区民と触れ合ってみませんか。人に接し、関わり、お互いの想いを語る、小さな社会貢献かもしれません。ひとつひとつの活動に充実感を覚えます。

高齢者の活動はもとより、子育て世帯、児童に関する事、生活上の相談に関する事等多岐にわたっておりますが、お互いの絆が結ばれ、その輪は益々広がっています。

民生委員はオレンジ（西部）とグリーン（東部）のジャンパーが目印ですので、ぜひお声かけください。



合志市東部民生委員児童委員協議会

会長 松坂 成子

4月より新会長となりました松坂成子です。

今から二十年ほど前、私が母と同居を始めた頃、毎月民生委員が尋ねて見え、母の様子や生活ぶりを聞いて下さいました。その後私が民生委員になり、行政へのつなぎ役もある事を知りました。最近の活動では小学生のドリルの採点のお手伝い、登下校の見守り等、子どもたちの「ありがとう」の言葉に励まされています。昨年は民生委員制度創設100周年を迎え、「支えあう 住みよい社会 地域から」のスローガンのもと、益々積極性が求められると思います。地域に根差し、よき隣人を目指し活動に精進して参りますので、皆様のご理解とご協力よろしく申し上げます。

平成29年度 収集ボランティア活動報告

ペットボトルキャップ

(株)イオン菊陽店様

キャップ約240,000個寄贈
600Kg
300人分のワクチン

途上国の子どもたちに、ポリオワクチンや栄養給食、文房具を届けます。



ペットボトル飲料800本で1人のワクチンとなります。

プルタブ

(株)ハローデイ菊南店様

約26.5Kg寄贈
※800Kgで車椅子1台分

福祉施設、学校などに山口県・福岡県・熊本県、大震災に遭った東北地方に81台の車椅子を寄贈しています。



ペットボトルキャップ

西合志南小学校
160kg (ワクチン80人分)

西合志南中学校
180kg (ワクチン90人分)

を寄贈頂きました。

皆様のご協力により、たくさんの収集を頂きありがとうございました。

本会では、これらの他にも「使用済み切手(古切手)」「書き損じハガキ」等の収集も各種ボランティア活動団体につないでいます。



地域のみなさまへのお役立ち情報です！

お問い合わせ先
地域福祉課 242-7007 まで

サロン15周年
おめでとうございます。

みなさんのがんばりは地域の宝です



左から、いきいきサロン藤の会（南群）・いきいきサロン和会（原口）・りんどうサロン（堀川）・子育てひよこサロン（東須屋）・ひまわりサロン（東須屋）の代表者の皆さん。

3月20日（火）にサロン15周年表彰式とサロンの全体研修会が開催されました。

永きに渡り活動を支えてこられたボランティアの方々（5団体）に対して、感謝状と記念品の贈呈が有りました。

その後の研修会では、12グループに分かれサロンの情報交換会を行いました。熱気と勇気が湧いた交換会となりました。



次世代橋渡し世代（シニア世代）の集いの場 シニアの趣味活動拠点“つながる”、開設しております!!

参加者募集中!!

永江団地稲岡様のご自宅に於いて、おしゃべりをしながら、いろいろな工芸を製作しております。

4月より新しいプログラムにて活動予定です。新たな出会いの中、世界に一つだけの作品作りに参加してみませんか!!

- 日 時 平成30年4月～ 毎週木曜日（13：00～16：00）
変更になる場合もあります
- 製作内容 エコクラフト・など…（参加者のご希望も取り入れます）
- 対象者 概ね50代～60代の合志市民の方
- 参加費 材料代実費
- 申し込み 製作を希望される方は、電話でお申し込みください
（人数制限をかける場合もあります）



見学だけでもOK!!
気軽にお立ち寄りください。

【お問合せ・申し込み】 地域福祉課



地域のみなさまへのお役立ち情報です！

お問い合わせ先
地域福祉課 242-7007 まで

脳トレーニングや転倒予防体操を通して からだと脳の健康度アップをめざしませんか

脳活き生き教室 学習者さん募集

- **内 容** 読み書き・簡単な計算を行います。特別教室として調理実習・自立体力検定・ウォークラリーなど行います。
- **対 象 者** 65歳以上の合志市在住で介護保険をご利用していない方
また毎週1回学習教室への参加と毎日10分程度の自宅学習が可能な方
- **定 員** 20名（初参加者のみ・応募多数の場合は抽選）
- **学習期間** 平成30年6月6日（水）～平成30年12月12日（水）まで
- **学習時間** 毎週水曜日 10：00～12：00
（特別教室開催時は時間を延長し実施予定）
- **会 場** ふれあい館（交流ホール）
- **費 用** 1回200円（教材、保険料込）
- **申込方法** 下記の申し込み先まで電話またはFAXにて住所・氏名・年齢・電話番号を下記へ申し込み下さい
- **そ の 他** 送迎が必要な方は、ご相談下さい。



脳活き生き教室 サポーターさん募集

- 20歳以上の合志市近郊にお住まいの方で、設営や学習サポーターとしてお手伝いをしていただける方
- “オレンジリング”をお持ちの方で、何をして良いか迷っている方



是非 この機会にお手伝いを
していただだけませんか

サポーター研修会 両日要参加

1日目：平成30年5月23日（水）10：00～12：00頃まで
2日目：平成30年5月30日（水）10：00～12：00頃まで

申込先

合志市社会福祉協議会 地域福祉課
TEL096-242-7007 FAX096-242-6635

申込締切 平成30年5月18日（金）まで

にこにこカフェの開催

地域のみなさんの拠り所となっているぽっかぽか杉並台の“友・遊・悠”。新たに認知症カフェとして『にこにこカフェ』を開催しています。ほっと息抜きできる場にしたい…また、介護などのお困りごとは、行政や専門機関につなぐ役割も担いたいと思っています。認知症の方・ご家族やお友達、その他どなたでもご遠慮なく足をお運び下さい！

- **場 所** ぽっかぽか杉並台“友・遊・悠”／合志市幾久富1642-64
- **開 催 日** 平成30年5月25日（金）10：00～13：00まで



ありがとうカフェのご案内

- **日 時** 平成30年5月10日（木）13：30～15：30
- **場 所** ふれあい館 カフェらんらん
- **参 加 費** 100円（フリードリンク）



ありがとうカフェとは、認知症の人とその家族が気軽に立ち寄れるカフェのことで、地域の人たちとのつながりを作るきっかけができる新しい場所です。

認知症の人とその家族だけでなく、地域の住民、介護や医療の専門職など誰もが参加できる場所として、お茶を飲みながら話をし、相談をし合いながら、交流を深めましょう。

参加募集！ 家族のつどい

「同じことの繰り返しにイライラしてしまう。」
「怒りたくないのに、どうしても怒ってしまう」

認知症のさまざまな症状からの行動に困惑したり、対応に悩んでいらっしゃることはありませんか？
一人で悩まずに、同じ介護をしている仲間と語り合いませんか。ぜひ、ご参加ください。

- **日 時** 平成30年5月29日（火）13：30～15：30
- **場 所** ふれあい館
- **内 容** 意見交換会
- **対 象 者** 認知症の方の介護している方
家族が認知症と診断された方
- **参 加 費** 無料

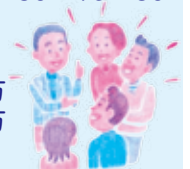



地域のみなさまへのお役立ち情報です！

お問い合わせ先
地域福祉課 242-7007 まで

第10期生

参加者大募集

生活・介護支援サポーター養成講座 開催決定!!

福祉や介護の楽しみながら研修、学んでいただき、支え合う地域づくりの担い手の輪が広がることを目的に開催します。「自分自身の知識と技術を身に付けたい」「地域のために何か貢献したい!」と興味のある方、ぜひご参加お待ちしております。

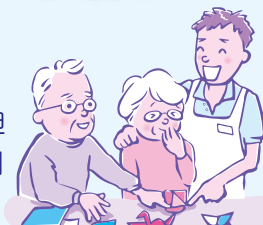

日程・時間		
第1回	平成30年6月26日(火)	13:30~16:30
第2回	7月3日(火)	13:30~16:30
第3回	7月24日(火)	13:30~16:30
第4回	7月31日(火)	13:30~16:30
第5回	8月中に実習(デイサービス等)	
第6回	8月28日(火)	13:30~16:30



※都合により日程・時間等変更する場合があります。

- **と ころ** : ふれあい館
- **対 象** : 原則全講座を受講できる市民
(先着30名)
- **参 加 料** : 無料
- **申込期限** : 平成30年6月22日(金)

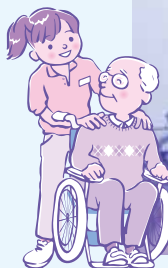

平成30年度 日赤会員(会費)募集にご協力をお願いいたします

5月は赤十字運動月間

日本赤十字発祥の地…熊本



1877年(明治10年)におこった西南戦争で激戦地となった田原坂一帯(植木町)では、多くの兵士が犠牲となりました。

元老院議員の佐野常民は、ヨーロッパで活動していた「赤十字」のような組織を作ろうと奔走し、同年5月3日、「博愛社」を結成、敵味方の区別なく、官軍・薩摩の負傷者の救護にあたりました。この「博愛社」こそ、後の日本赤十字社なのです。





平成30年度

子育てサークル・子育て支援サークル 助成団体募集！

01 目的

自主的に子育て中の親子が集まり、子どもの社会性を育むための交流活動や保護者同士の子育てについて情報交換、学習会などを行うグループに助成することで、地域の「子育て力」を高め、共に育ち合う豊かな子育てを応援する事を目的とする。

02 助成金対象団体



子育てサークル

保護者が10名以上、活動実績が1年以上の団体で、月1回以上の活動が見込める団体

子育て支援サークル

活動実績が1年以上の団体

03 対象となる活動

- ①育児に関する情報交換を目的とするもの
- ②子育ての相互支援活動を目的とするもの
- ③子育て支援ボランティア活動、子ども同士の交流活動
- ④社協が行う福祉活動に伴った活動
- ⑤地域組織活動（西児童館クラブ）に関わる活動



04 助成金額

1団体上限 25,000円以内（予算の範囲内とする）

*新規立ち上げサークルにつきましては、活動内容等審査した上で、上限10,000円以内の助成金決定を行います。

*既存サークルにつきましては、助成希望団体が多い場合は減額になる場合がありますので、ご了承ください。

*助成金以外はふれあい館利用料金の免除等あり

05 申請手続



合志市社会福祉協議会子育てサークル支援事業助成金交付要綱により

- ①子育てサークル・子育て支援サークル活動助成金交付申請書
- ②平成30年度活動予算書
- ③平成30年度活動計画書
- ④平成30年度名簿

*平成30年4月23日（月）～ふれあい館窓口にて申請書類配布、申請受付開始

06 申請締め切り

平成30年4月23日（月）～5月28日（月）

地域組織活動（西児童館クラブ） 29年度の活動

児童館清掃、親子体操、ふれあいフェスティバル参加、アクセサリーづくり、いちご狩りを行いました。



児童館清掃 おもちゃきれいになりました



児童発達支援 年長さんのお別れ会

今年度卒園される、年長さんのお別れ会を行いました。「みなすまいる」さんに来ていただき、バルーンショーで大盛り上がり(#^.^#)自分たちでバルーンアートを実際に作ってみたり、風船でできたたくさんプレゼントをもらったりと、笑顔あふれる素敵な時間になりました。手作りのパーティーランチをみんなで食べた後は、これまでの写真を見ながら、れんがでの思い出を振り返りました。1年生になっても自分らしさを忘れず、輝いていてほしいなと祈る一日でした。



【問い合わせ】れんがの家 TEL:242-2271 FAX:223-5625
E-mail:renga@koshi-shakyo.or.jp



ランプシェード教室

今回、地域活動支援センターでは、余暇活動として、また、地域の方々との交流の場として、手芸教室のランプシェード作りを行い、沢山の方に参加していただきました。ランプシェード作りはみなさん初めてで、ボランティアさんの指導のもと、水で薄めたボンドに麻ひもを浸しながら、ゴムボールに麻ひもを巻きつけていくと、相手がボールの為、滑ったり転がったりと、終始笑いが絶えずにぎやかに作業が進みました。ボンドが乾いてボールの空気を抜き、シェードの中にランプを置いて灯せば完成です。地域活動支援センターでは、毎月いろいろな企画を行っています。皆様のご参加をお待ちしています♪



れんが感謝祭のお知らせ

第7回 れんが感謝祭

～おかげさまで7周年 感謝をこめておもてなし～

日時 平成30年5月19日(土) 10:30～13:00 終了予定(食バザーはなくなり次第終了)

場所 合志市須屋2540 合志市社協 れんがの家

食バザーやゲームコーナーなど楽しいイベント準備中!



* サプライズゲストあり!
おたのしみに!

地域福祉課よりお知らせ

合志地区専門相談事業

相談
無料

障がい者の就労支援に関する 不安や悩みを相談してみませんか

秘密
厳守

「就職したいけどどうしていいかわからない」
「どんな仕事が合うかわからない」「仕事を変わりたい」など、
障がいをお持ちの方の就職に対する不安や悩みに対する相談会を開催いたします。

- 相談日 5月17日(木) 10:00～12:00
- 担当相談員 相談支援専門員 (熊本県北部障害者就業・生活支援センターがまだす)
- 場所 合志市福祉センター みどり館



※事前の予約必要 予約電話：096-242-7007 (地域福祉課)

ありがとうございました

受付順 3/1~31 受付分

次の方々から社会福祉協議会にご寄附いただきました。厚くお礼申し上げます。

- 若原/古城 (故母) 紀久子様
- 東京都/高野 令子様
- 熊本市/菅 (故夫) 真一郎様
- 城/安武 妙子様
- 上須屋/矢住 昭子様
- 江良/安武 (故夫) 正一様
- 黒石/石坂 (故妻) 昭子様
- 武蔵野台/工藤 聡明様
- 御代志/祇園田 征士様
- 立割/森北 和也様
- 上町/可徳 克登様
- 上須屋/阪本ひとみ様
- 鹿水/磯辺 愛子様
- (故母) 島田スミ子様
- (故母) 森山和子様



- ◆ 香典返し ◆
- ◆ 一般寄付 ◆
- すすかけ台 / NPO法人 ぽっかぽかさずかけ様
- このゆびとまれ様
- ◆ 寄贈 ◆
- 一般財団法人 えがお健康財団様 (車椅子)
- 黒石団地/宮川 清春様 (掃除機, 電子レンジ)

相談無料

ふれあい総合相談

社会福祉協議会では各種相談窓口を開設しています。お気軽にご相談ください。

相談日・場所	担当相談員	相談内容
5/1(火) (ふれあい館)	弁護士 民生児童委員	法律に関すること 生活上の お困りごとについて
5/10(木) (みどり館)	弁護士 行政相談委員 民生児童委員	
5/22(火) (御代志市民センター)	弁護士 行政相談委員 民生児童委員	
時間 10:00~12:00 13:00~15:00 ※受付時間 9:30~11:30 13:00~14:30 ※午後の方が待ち時間が短いと思われます		

相談日・場所	担当相談員	相談内容
5/2(水) (ふら~つとホーム太陽)	行政書士(※)	法律に関する相談
5/9(水), 5/16(水) 5/23(水), 5/30(水) (ふら~つとホーム太陽)	ぽっかぽかさポーター リーダー	日常的なちょっとした お困りごと相談
時間 10:00~12:00 (※) 予約電話(合志市社協地域福祉課) 096-242-7007		

専門相談事業

相談日・場所	担当相談員	相談内容
5/17(木) (みどり館)	相談支援専門員	障がい者の就労支援に 関する相談
時間 10:00~12:00 ※受付時間 9:30~ (※事前予約必要)		

読者のコーナー

前回のこたえは

「ぼらんていあ」でした。

さて、今月のクイズです。

昨年100周年を迎えた〇〇〇〇委員制度。現在合志市には〇〇〇〇児童委員は85名、主任児童委員は6名おられ、地域の身近な相談役として活動されております。※〇〇〇〇には同じ言葉が入ります。

クイズです。

クイズにお答えいただいた方の中から、抽選で図書カード1,000円分を1名様にプレゼントします。クイズはひらがなでお答え下さい。

郵便番号、住所、氏名、年齢、電話番号をお書きのうえ、はがき又はファックスのいずれかの方法で応募してください。締め切りは「ほっとライン6月号」発行日と同じ5月24日(木)必着です。当選者の発表は賞品の発送をもってかえさせていただきます。※ご応募いただく際に、ペンネームを添えて皆さまの最近の出来事などお書きください。併せて皆さまからのご意見もお待ちしております。

〒861-1102 合志市須屋2251-1ふれあい館内

合志市社会福祉協議会「ほっとライン」係 ファックス番号 096-242-6635

Facebook

最新情報を発信しています!

次のアドレス、または、QRコードからアクセスしてください。

facebookページのアドレス→ <http://goo.gl/Xhyyw>



〇〇〇〇

社会福祉法人 合志市社会福祉協議会 TEL242-7000(代)

お問い合わせ

■ふれあい館 TEL242-7000
■みどり館 TEL248-0400

■南ヶ丘福祉支援センター
輝き館ひかり TEL288-2240
■障がい者支援センター
れんがの家 TEL242-2271

■このみ坂保育園 TEL247-6630