

ほっとライン

やさしくて
穏やかな
福祉社会の創造

地域みんなで子育て応援団!!

合志市ファミリーサポートセンター

センターでは
子育て応援団を
募集しています!

ファミリーサポートってなに?

利用会員(子育ての応援をしてほしい人)と協力会員(子育ての応援をしたい人)・両方会員の相互援助活動です。現在1,463名の会員登録があり、支えあう仕組みとして、人と人のつながりを育て、地域の力で子どもの見守りや子育て支援活動が行われています。



～活動ランキング(29年上半期活動1,010件)～

1	保育所・学校等休みの時の預かり	135件
2	保育所・幼稚園の迎え	134件
3	保育所・幼稚園帰宅後の預かり	126件

～会員数(29年上半期)～

利用会員	1,032名
協力会員	295名
両方会員	136名

※利用会員は印鑑・写真持参ですぐ登録できます。協力会員は年1回の講習(おおむね24時間)を受講して登録となります。

活動の様子



～顔合わせ～

“はじめまして♪”協力会員さんのお宅にセンターのコーディネーターも同行して子どもさんの様子をお伝えします。

「お家の様子もわかって安心しました」(利用会員)

～お預かり～

「子どもが会員さんのこと大好き♪両方とも実家が県外なので助かります」(利用会員)
「子育て中、同じように助けてもらいました。子どもが好きで、自分の子どもも大きくなり余裕ができたので…」(協力会員)



10/22

全体交流会



利用会員
体験発表

「仕事から帰って、子どもの食事の時間が大変。いつも食事の準備の時間から食べさせるまで手伝ってもらい大変助かってます」(1歳8ヶ月・双子のママ)



「子どもを預けることに迷いがあったけど、どんな方が顔見知りになれると安心します」(利用会員)

たくさんの会員さんがご家族連れで参加してくださいました。グループに分かれ自己紹介、利用会員の体験発表、DAN/パネ団さん(大分市)のパネルシアター、子育てサロン「パンダサロン」スタッフさんの手作りカレーもあり、楽しく充実した時間を過ごしていただけようです。

あなたのまちの
幸せのために

赤い羽根
共同募金

この広報誌は、共同募金の配分金を受け製作しております。

発行

社会福祉法人 **合志市社会福祉協議会** 熊本県合志市須屋 2251-1 (市保健福祉センター「ふれあい館」内)

TEL 096-242-7000(代) FAX 096-242-6635

http://www.koshi-shakyo.or.jp/ E-mail: info@koshi-shakyo.or.jp



この広報誌は再生紙を使用しています

この印刷物は大豆インキを使用しています

社会福祉協議会会費(社協会費)にご協力ありがとうございます。

7月からお願いしておりました「平成29年度社協会費」にたくさんの方にご協力いただきありがとうございました。

市民の皆さまひとりひとりが、地域福祉の担い手として参加していただき、「誰もが安心して生活することができる住みよい地域づくり」を進めていくために活用させていただきます。

社協会費途中報告

(平成29年10月31日現在)

6,466,700円

(平成28年度総額6,570,900円)

一般会員

種類	加入世帯数	金額	市全体世帯数	加入率
普通会員 1口500円	10,983口 (11,376口)	5,491,500円 (5,688,000円)	23,268世帯 (22,662世帯)	48.0% (59.2%)
賛助会員 1口1,000円	175口 (166口)	175,000円 (166,000円)		
特別会員 1口5,000円	1口 (2口)	5,000円 (10,000円)		
合計	11,159口	5,758,700円	※寄付としてご協力いただいた分が含まれています。 (87,200円)	

法人会員

種類	加入数	金額
賛助会員 1口5,000円	63社 (58社)	315,000円 (290,000円)
特別会員 1口10,000円	30社 (25社)	390,000円 (340,000円)
その他のご協力	1社	3,000円
合計	94社	708,000円

※平成29年10月31日現在、市内70の自治会で加入にご協力いただいております。※()内は平成28年度分です。

平成29年度 法人会員 (受付順)

本年度、法人会員募集におきましては、特別会員に30事業所、賛助会員に64事業所のご協力をいただきました。

法人特別会員

- (有)常勝様
- (株)とり康様
- 山田産業(株)様
- 熊本酪農業協同組合様
- (株)星山商店様
- 宮川内科医院様
- かえでの森こども園様
- (有)三協車椅子製作所様
- (資)橋本印刷様
- さくらんぼ保育園様
- さくらんぼ保育室様
- (株)オオバ様
- (医)中山会 中山記念病院様
- 庄嶋医院様
- (有)齊藤自動車センター様
- いけざわこどもクリニック様
- 熊本総合管理(株)様
- 吉弘鋼材(株)様
- 西部管工土木(株)様
- (株)セイブクリン様
- (株)ハウテイ様
- (有)インテリアいけなが様
- 菊香園様
- くぬぎ園様
- 白鳩園様
- 熊本電気鉄道(株)様
- (株)サンコーライフサポート様
- (有)ツルカメ企画事務所様
- (株)そうさんのほな様
- 熊本中央リース(株)様

法人賛助会員

- JA菊池西合志中央支所様
- (有)やま弥様
- (有)工業団地協同組合様
- (株)中井商店熊本営業所様
- 愛泉保育園様
- 西合志南保育園様
- はっぴいの園様
- (株)リエルサプライ様
- (株)愛夢様
- (株)尼崎薬品様
- 合志技研工業(株)様
- サンシャインワークス様
- ひのくにふれあいセンター様
- 千年内科クリニック様
- 成松内科医院様

六華保育園様

- (有)六華保育園様
- (有)リズム幼稚園様
- 三晃精機(株)様
- 東鋼シャッター(株)様
- 竹迫みのり保育園様
- はあもにい保育園様
- ほっほの部屋様
- 合志工業団地協同組合様
- (株)城北様
- (有)黒石原石油ソレイユ菊鹿線様
- 熊本信用金庫合志支店様
- JA菊池合志中央支所様
- (株)キョウビシ様
- 熊本ナフコ(株)様
- (株)田尻設計様
- (株)松本実業(株)様
- (株)たんぼほ様
- (株)すずかけ台保育園様
- (株)システムポート様
- 三隅齒科医院様
- (有)西田産業様
- (株)熊本アイディーエム様
- 肥後リース(株)様
- 九州精鍛(株)熊本工場様
- 新日本ステンレス工業(株)様
- ティエス大進工業(株)様
- (株)ニフコ熊本様
- ワタキューセイモア(株)熊本営業所様
- (有)福壽悠会介護老人福祉施設康寿苑様
- (有)JKS様
- (株)西日本酵素様
- 西合志東保育園様
- (資)金山本店様
- (株)サニクリン九州熊本北営業所様
- (株)一豊屋様
- (株)猿楽保険事務所様
- JA菊池ガスセンター様
- (有)田島土木様
- 日本たばこ産業(株)様
- 杉並台幼稚園様
- 合志こども園様
- ナカシマセブンクリニック様
- 大森医院様
- (株)エンタープライズ暖様
- 小羊保育園様
- 岩尾(株)様
- かすみ保育園様
- (株)裕企画様



地域子育て支援センター

ふれあい交流運動会を楽しみました！

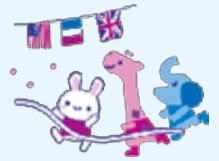

10月28日(土)に、このみ坂保育園で『16回子育てふれあい交流運動会』を開催しました。0歳～3歳の就園前の親子、祖父母、ボランティアなど計120名が参加しました。初めての運動会にドキドキしながら、こどもの発達に合わせた運動遊びや、親子競技、玉入れ、絵カード合わせなど世代を超えて交流を楽しみました。会場は、大勢の観客の拍手や声援で包まれました。地域で子育て家庭を見守り応援して下さるボランティアの皆さんのご協力ありがとうございました。



♪笑顔いっぱいの運動会でした♪



くすの木クラブ

『公園清掃頑張っています♪』

学童保育くすの木クラブ(西合志第一小学校)では、毎月隣接している立割児童公園の清掃を行っています。

いつも利用している公共の場所なので、子どもたちの意識向上と地域活動の一環としてはじめましたが、子どもたちも意欲的に取り組むようになりました。自分たちが使わせていただいている遊び場という意識も高まり、掃除日以外でもゴミ等が落ちていと自ら拾ってきて綺麗にしています。

先月は、散らかった小枝や木の実を拾い集めたり、空き缶などを見つけて拾ってきたり、遊びに来ていた小さな子どもたちと協力しあい、楽しみながら行っている姿が見られました。

これからもこのような活動を続けて行きたいと思います。





地域のみなさまへのお役立ち情報です！

お問い合わせ先
地域福祉課 242-7007 まで

相談
無料

合志地区専門相談事業

障がい者の就労支援に関する不安や悩みを相談してみませんか

秘密
厳守

「就職したいけどどうしていいかわからない」
「どんな仕事が合うかわからない」「仕事を変わりたい」など、
障がいをお持ちの方の就職に対する不安や悩みに対する相談会を開催いたします。



- 相談日 12月14日(木)
10:00~12:00(受付9:30より)
- 場所 合志市福祉センター みどり館
- 担当相談員 相談支援専門員

だれかに聞いてほしい不安や悩み
ひとりで抱えていませんか？



※予約は不要となっております。お気軽にお越しください。

家族介護教室

介護の基本(い・ろ・は)を毎回1項目ずつ学びます。
実習も有りますので動きやすい服装でご参加ください。

- 日時 平成30年1月18日(木)
13:30~15:30 受付(13:00~)
- 内容 お家でできる！口腔ケア
(口腔ケアについて実技を交えて学びます)
- 場所 ふれあい館
- 申込み締切 1月17日(水)
- 参加対象者 合志市在住の方もしくは、介護を受ける方が
合志市の方
- 参加費 無料



ありがとうカフェ開催

- 日時 平成29年12月12日(火) 13:30~
- 場所 ふれあい館 交流ホール
- 参加費 100円
- 内容 ボランティアさんによる素敵な演奏
(ピアノ&フルート)
&
珈琲講座修了者によるコーヒーの
お♥も♥て♥な♥し

ありがとうカフェとは…(認知症カフェ)

月1回の認知症の方や家族・認知症サポーター・
専門職などの誰もが参加でき集う場です。

同じ悩みをもつ仲間との談話の場。

また、早い段階で専門職とつながる有意識をもち、
認知症になっても相談できるほっとできる場として、
また、地域に支えられて暮らせるという安心感の場です。

申込み 地域福祉課まで

れんがの家 だより

「れんがの家」 ホワイトエンジェル 養成講座を開催します！

先月お伝えしたように、れんがの家ではホワイトエンジェル（地域のボランティアさん）養成講座「障がい者（児）のつどい」を開催します。

地域で暮らしている障がいのある人やそのご家族・介護者の方はどのような生活を送られているのでしょうか？また、どのような思いを抱えて日々生活されているのでしょうか？そして、地域のみなさん一人ひとりができることとして何があるのでしょうか？障害のある人たちやご家族の実体験やその思いを聞いて、みんなで考えてみませんか？

「誰もが安心して楽しく生活できる」そんな地域づくりのため、ぜひご参加ください。

●日時 平成29年**12月10日**（日） 10時～12時 終了後、茶話会予定

●場所 **障がい者支援センターれんがの家** ●参加費 **無料**

ワールドカフェ方式で、ゆっくり和やかにお話ししましょう（*^_^*）
会場スペースの関係上、お申し込みは早めのお電話をお願いします。



れんがの家ハロウィンパーティー2017☆

10月31日 れんがの家でもハロウィンパーティーを行いました。手作り衣装に工夫を凝らして、お化けに変身!!れんがの家、スペースれんがを「お菓子ください!!」と大きな声で回りました。仮装した職員が怖くて、泣き出す子どもたち。おそろおそろ「お菓子ください」、涙をためて「ありがとう」を言う事が出来ました。たくさんのお菓子里に大満足。最後は笑顔あふれる一日となりました。



車いすジョギング大会に出場しました！

10月21日（土）、菊陽町杉並木公園さんにて、第33回車いすふれあいジョギング大会に参加しました。当日は、台風の影響で小雨や風のふくなかで開催となりましたが、れんがの子どもによる選手宣誓や車いすジョギング競技、旗を持った応援団でそれぞれみんなが大活躍してくれました!! 子どもたちの頑張る姿や笑顔がたくさん見れたすてきな1日でした（*^_^*）



★障がいをお持ちの方の余暇活動へ皆さまの特技・趣味をご指導いただくボランティアさん募集中。
場所や必要なものはこちらで用意します。詳細は「れんがの家」にお問い合わせください。

★ホームページにも地域活動支援センターの行事予定と「れんがの家便りパト-ン」を掲載しています。

【問い合わせ】 TEL:242-2271 FAX:223-5625 E-mail:renga@koshi-shakyo.or.jp

ありがとうございました

受付順 10/1~31 受付分

次の方々から社会福祉協議会にご寄附いただきました。厚くお礼申し上げます。

- 杉並台／榊山 博子様
(故母 森田シツ工様)
- 上須屋／藤野 洋二様
(故父 貢様)
- 榎ノ本／上田 律様
(故夫 健一様)
- 後川辺／橋住 正和様
(故父 昌明様)
- 辻久保／杉本 常雄様
(故母 律子様)
- 外 園／橋本 伸一様
(故母 レイ様)
- 須 屋／中村 信子様
(故夫 敏彦様)
- 平 島／宮川 房幸様
(故母 ヨシ子様)
- 須 屋／後藤 實雄様
(故妻 邦子様)
- 二 子／澤田 かし子様
(故夫 信明様)
- 平 島／高山 俊幸様
(故義母 平山 緑様)
- ◆ 香典返し◆
- 御代志／松尾 信子様
(故母 松岡 榮子様)
- 西須屋団地／西村 凱三様
(故妻 アキ子様)
- すすかけ台／太田 芳子様
(故夫 文麿様)
- 堀 川／櫻井 紀靖様
(故母 京子様)
- ◆ 一般寄付 ◆
- すすかけ台／
- NPO法人ほっかほかすすかけ様
- 杉並台／
- 杉並台老人クラブ若草会
リサイクルクラブ様
- 御代志／
- みつばち会上村健市郎様
- 杉並台／下條 寛二様

※この他に、寄付(香典返し)2件 寄贈2件 ありました。

相談無料 ふれあい総合相談

社会福祉協議会では各種相談窓口を開設しています。お気軽にご相談ください。

相談日・場所	担当相談員	相談内容
12/14(木) (みどり館)	相談支援専門員	障がい者の就労支援に関する相談

相談日・場所	担当相談員	相談内容
12/1(金) (泉ヶ丘市民センター)	弁護士 民生児童委員	法律に関すること
12/13(水) (みどり館)	弁護士 行政相談委員 民生児童委員	生活上のお困りごとについて
12/20(水) (西合志庁舎)	弁護士 行政相談委員 民生児童委員	※午前よりも午後の方が、待ち時間は少ないです
時間	10:00~12:00 13:00~15:00	※受付時間9:30~11:30 13:00~14:30

読者のコーナー

前回のこたえは **クイズです。**
「まるごと」でした。

さて、今月のクイズです。
合志市では子育ての「応援してほしい人」と「応援したい人」をつなぐ「○○○○○サポート事業」が実施されております。その活動の一環として年1回会員同士の「全体交流会」を実施、たくさんの会員が家族連れで参加され、体験発表等が和やかな雰囲気の中で交流が図られました。



クイズにお答えいただいた方の中から、抽選で図書カード1,000円分を1名様にプレゼントします。クイズはひらがなでお答え下さい。

郵便番号、住所、氏名、年齢、電話番号をお書きのうえ、はがき又はファックスのいずれかの方法で応募してください。締め切りは「ほっとライン1月号」発行日と同じ12月27日(水)必着です。当選者の発表は賞品の発送をもってかえさせていただきます。※ご応募いただく際に、ペンネームを添えて皆さまの最近の出来事などお書きください。いただいたメッセージの中から「ほっとライン」の中のページ下部に掲載させていただきます(50文字程度)。併せて皆さまからのご意見もお待ちしております。

〒861-1102 合志市須屋2251-1ふれあい館内
合志市社会福祉協議会「ほっとライン」係 ファックス番号 096-242-6635

Facebook 最新情報を発信しています！
次のアドレス、または、QRコードからアクセスしてください。
facebookページのアドレス→ <http://goo.gl/Xhyww>



年末年始 営業の お知らせ	指定管理施設	平成 29 年 12 月				平成 30 年 1 月				
		28 木	29 金	30 土	31 日	1 月	2 火	3 水	4 木	5 金
	ふれあい館	○	×	×	×	×	×	×	○	○
	老人憩の家	○		○	×	×	×	○	○	
	みどり館	○	×	×	×	×	×	○	○	

○…営業 ×…休館 ※1: 翌日の病児保育予約の受付業務(15:00~18:00まで) ※2: 憩の家 特別開館(通常営業 9:00~19:00)

社会福祉法人 合志市社会福祉協議会 TEL242-7000(代)

お問い合わせ

- ふれあい館 TEL242-7000
- 南ヶ丘福祉支援センター
輝き館ひかり TEL288-2240
- このみ坂保育園 TEL247-6630
- みどり館 TEL248-0400
- 障がい者支援センター
れんがの家 TEL242-2271