

ほっとライン

Kaey

やさしくて
穏やかな
福祉社会の創造



平時から考える災害時の支援の在り方

昨年私たちを襲った「平成28年熊本地震」
そして7月に発災した「九州北部豪雨」

日本全国、どこに暮らしていても災害が起こるかわかりません……

災害に対して自分自身で考える備え（自助）、
地域で考える備え（共助）、市全体で考える備え（公助）を考えていきましょう！



自分自身で考える「備え」として

日ごろから、家族全員で防災について話し合い、避難場所を確認していますか？

また、非常持出品（貴重品・携帯ラジオ・懐中電灯・救急薬品・非常食品・衣類など）の準備をし、非常持出袋などは、いつも持ち出せる場所に備えていますか？

地域で考える「備え」として

社会福祉協議会では災害ボランティアセンターの役割や、災害ボランティア活動の役割を学び、自分たち、地域でできることがきっと見つかる

「災害ボランティア講座」を開催しています！

※詳しくは次ページをご覧ください



市全体で考える「備え」として…

市が主催する防災訓練に参加しませんか？
災害時の避難行動訓練や救急法訓練などを行ない、市民の防災意識の向上を目的として、毎年、対象地域を変えて実施されています。

また、それぞれの地区でも防災訓練が実施されており、参加することで災害時に役立つ気づきがあるかもしれません。



市防災訓練にて

災害ボランティア活動

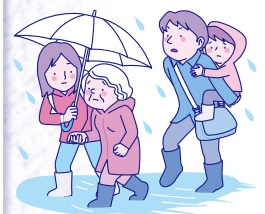

それぞれの立場で、できることをつみ上げて、災害に強い地域づくりを目指しましょう！

赤い羽根共同募金は、平成28年熊本地震や今年7月の「九州北部豪雨」での被災地支援に大いに役立てられました。今年も10月からの赤い羽根共同募金運動にご協力をお願いいたします。

あなたのまちの
幸せのために

赤い羽根
共同募金

この広報誌は、共同募金の配分金を受け製作しております。

発行

社会福祉法人 **合志市社会福祉協議会** 熊本県合志市須屋 2251-1 (市保健福祉センター「ふれあい館」内)

TEL 096-242-7000(代) FAX 096-242-6635

http://www.koshi-shakyo.or.jp/ E-mail : info@koshi-shakyo.or.jp



この広報誌は再生紙を使用しています

この印刷物は大豆油インキを使用しています



地域のみなさまへのお役立ち情報です！

お問い合わせ先
地域福祉課 242-7007 まで

参加者募集

災害ボランティア講座

熊本地震を教訓に…災害時に大切な役割を果たす
災害ボランティア活動の実践と心構えを学びます。

【第1日目】 実践者講義

- 期 日 平成29年10月12日(木)
- 場 所 ふれあい館 地域交流ホール(須屋2251番地1)
- 内 容 「大津町災害ボランティアセンター活動実践」
講師 松木雄一郎氏
(大津町社会福祉協議会 事務局次長)

「災害ボランティア活動と
災害ボランティアセンターの役割」
合志市社会福祉協議会

- 定 員 30名(先着順)

【第2日目】 災害ボランティアセンター設置訓練

- 期 日 平成29年10月29日(日)
- 場 所 西合志南小学校
- 内 容 市総合防災訓練の中で実施します



申し込み・お問い合わせ 地域福祉課

県委託・地域の絆づくり推進事業

次世代橋渡し世代(シニア世代)の趣味活動拠点

“つながる”開設しております!!

永江団地稲岡様のアトリエに於いて、いろいろな工芸を製作しております。

10月より新しいプログラムにて活動予定です。気楽におしゃべりをしながら、世界に一つだけの作品作りに参加してみませんか!!



- 日 時 平成29年10月～毎週木曜日
(13:00～16:00)
変更になる場合もあります
- 製作内容 籐細工・人形・マクラメ など…
(参加者のご希望も取り入れます)
- 対象者 概ね50代～60代の合志市民の方
- 参加費 材料代実費
- 申し込み 製作を希望される方は、電話でお申し込みください
※内容及び状況により、人数制限がある場合がございますので、ご了承ください
見学だけでもOK!!
気軽にお立ち寄りください。

農園活動で次世代橋渡し世代をつなごう!!

～そば栽培体験会～

合志市の特性(新興住宅地と農業地域の共存)を生かし、シニア世代の社会参加を促進するために、9月9日(土)「合志あぐっと!村運営協議会」のご指導により、野々島の畑で“そばの種まき”を行いました。慣れない手押し式播種機に四苦八苦しながら29名の参加者は、汗を流されました。作業後は、青空の下で弁当を囲みながら、あぐっと!村・吉永村長に、そばだけでなく野菜栽培のコツ等もお話いただき、皆さん交流を深めていただきました。



この種まきをきっかけに、シニア世代の方々の「つながりの種」が花をつけ実を結び、地域の絆が深まっていければと思います。

今後草取り作業、年末には“そば打ち”を予定しております。



地域のみなさまへのお役立ち情報です！

お問い合わせ先
地域福祉課 242-7007 まで

相談
無料

介護保険についての知識や手続きに関する 相談会を開催します

秘密
厳守

- そもそも介護保険とは何か知りたい
- どんな人が認定・申請できるのか
- 介護保険のサービスにはどのようなものがあるのか …など

介護保険についての知識や手続きに関する、質問や相談をお受けいたします。



- 相談日 **10月18日**(水) 10:00~12:00 (受付 9:30より)
- 場 所 合志市福祉センター みどり館
- 担当相談員 社会福祉協議会職員

※ 台風の影響で延期しておりました『8月の専門相談』を開催いたします ※

おしらせ

8月分の
専門相談

【相談内容】 住宅改修や福祉用具に関する相談

【相談日】 10月2日(月) 10:00 ~ 12:00 (受付 9:30より)

【場 所】 合志市福祉センター みどり館

【担当相談員】 福祉用具専門相談員 (福祉用具選定士)

※当日は福祉用具の展示も行っております。お気軽にお越しください。

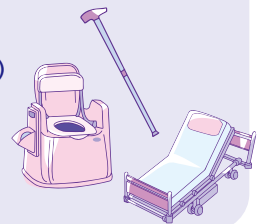

ささえ愛ネットワーク模擬訓練2017



今年度は、合志小学校校区（栄地区を除く）で行います。

ささえ愛ネットワーク模擬訓練2017

- 日 時 平成29年**12月3日** (日)
9:00~13:00
- 場 所 合志小学校体育館
- 内 容 認知症の方の徘徊による行方不明を想定し、あらかじめ登録もしくは協力依頼をしている団体・個人への情報発信（メール等）をします。近くのルート（道路や公民館等）を徘徊する方を発見し、声かけや見守り、保護などを行う訓練です。

*訓練に参加する方は、事前説明会にお申込み下さい。

事前説明会のご案内

- 日 時 平成29年**11月7日** (火)
19:00~20:30
- 場 所 合志小学校体育館
- 内 容 認知症サポーター養成講座も兼ねています。この機会に、認知症のことを学び、地域みんなで一緒に『認知症になっても安心して暮らせるまち』を考えましょう。



H27年度の様子

申込み・お問い合わせ

合志市社会福祉協議会 地域福祉課

電話：242-7007

合志市 高齢者支援課 包括支援センター班 (西合志庁舎)

電話：242-1124

*随時、認知症サポーターを募集しています。認知症の学習会「認知症サポーター養成講座」についてもご相談ください。



地域のみなさまへのお役立ち情報です！

お問い合わせ先
地域福祉課 242-7007 まで

ふれあいフェスティバル 2017

日時 平成29年 **11月19日** 日 10:00 開会 16:00 終了予定

会場 合志市保健福祉センター **ふれあい館**

主催 合志市社会福祉協議会

共催 合志市ボランティア連絡協議会

※今年は“地域づくりに若い力を”“世代間のつながり・絆”といったコンセプトでフレッシュな感覚のフェスティバルを目指します！



内 容

★第一部★

ボランティア表彰式

合志市のボランティア表彰を今年もふれあいフェスティバルで行います



各種ステージイベント

★第二部★

記念講演会

演題：「違いを楽しみ、力にかえる」（仮題）

にしやんた氏（羽衣国際大学 教授）

◆親日国スリランカ出身 高校生の時に父がこしらえてくれた7万円と片道切符を手に留学のため来日。第二の人生がスタート。

来日1年で日本語能力試験1級合格。全国空手道連盟公認4段と公認指導員資格を取得。また多数の弁論大会優勝等文武両道の大学生活を送る。学部総代で卒業、経済学博士号を取得。

タレント活動としては、ワッハ上方で高座デビューし「初代社会人落語日本一決定戦」準優勝で異色の落語家として注目され、フジテレビ「ベケボン」などで人気となる。

現在は、大学で教鞭をとる傍ら、テレビ・ラジオなどで活躍中。



お楽しみ抽選会

今年も豪華景品を取りそろえます

★終 日★

グルメマルシェ + 販売コーナー

・今年も各種取り揃えています！売り切れゴメンのいつもの味・新たな味……共にお楽しみに♪



体験コーナー

・子どもも大人もシニアの方も楽しめる体験コーナーをご用意します……昨年人気の高かった“あのコーナー”も……



平成29年度 ワークキャンプを実施!!

～8月16日 小学生サマーワークキャンプ～

市内の小学5～6年生を対象に、福祉やボランティアへの関心を高めるとともに地域のことを知ってもらう、また考えてもらうきっかけづくりとして実施しました!

今年度は初めて日帰りでの実施でしたが、保育園で園児との交流をはじめ、たくさんのボランティアの方々との交流、民生児童委員との訪問活動など皆がたくさんの「優しさ」を感じる1日になりました☆



ボランティアグループ「男の井戸端サロン」との昼食交流

民生委員と高齢者訪問活動



永江ふれあいサロン(代表 平岡純子氏)による講話交流



デイサービスでの交流



認知症啓発ポスター作り



～8月2日、8月4日 夏休み中学生・高校生ボランティアワークキャンプ～ 『赤ちゃん・こどもふれあい交流事業』を開催しました!!

実際に赤ちゃんやこども・保護者の方達とふれあい遊び関わることで、こどもと親の中間世代の時期にさしかかる中学生・高校生が、こどもに対する愛着の感情の醸成及び他者に関する関心・共感能力を高めるために開催。

保育講座、赤ちゃん親子との交流等であたたかく優しい時間を過ごしました♪



～中学生・高校生の感想の一部抜粋～

『お母さんって強いな、大変だなと思い、自分のお母さんに感謝したいとつくづく感じました』

『生後の写真を見せてもらいましたが、見ただけでとても感動しました。』

それまでおなかの中にいた赤ちゃんが、私達と同じ空間にいて顔を見て、ふれあえるって本当に“奇跡”なんだなと感じました。』





☆病児保育嘱託医まつもとこどもクリニック院長、松本眞一先生にお聞きしました☆
「秋から初冬に流行する小児のウィルス感染症」



この時期、RSウィルス感染症、パラインフルエンザウィルス感染症、ライノウィルス感染症などの呼吸器感染症と、ノロウィルス感染症などの消化管感染症が小児では問題になります。

RSウィルスは乳幼児の肺炎の約50%、細気管支炎の50~90%を占めます。1歳までで50~70%以上の乳幼児が罹患し、その1/3が下気道疾患を起こします。3歳までに全ての小児が罹患します。年齢に関係なく罹患し生涯にわたって何度も感染を繰り返します。母体からの移行抗体は感染防御に役立ちません。そのため新生児でも罹患します。初感染の場合、鼻水から始まり、その後38~39℃の発熱と咳が続きます。25~40%の乳幼児が下気道炎(細気管支炎や気管支炎、肺炎)を起こします。

喘鳴、陥没呼吸や呼吸困難、多呼吸が見られる場合には入院加療も必要になります。

☆【ふれあい館】と南ヶ丘福祉センター【ひかり】に
病児保育室があります☆

保護者の仕事の都合などで家庭における安静な療養が困難にある病気のお子様を看護師・保育士がお預かりしています。



病児保育室(すこやか)の一日の流れ

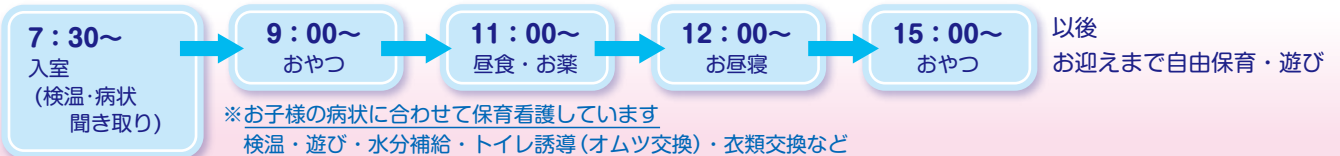

御利用には登録が必要になります。詳しくはお問い合わせ下さい

夏休みの思い出... 『キッズフェス!!』

おもちゃの「とり+かえっこ」、子育て講演会「おとなのための絵本講座」、「こどものためのおはなし会」、「パパのためのタッチケア」、中高生居場所づくりから「バンド演奏と楽器体験」、地域の絆づくり事業から珈琲講座受講者による淹れたてコーヒーサービス「KIZUNA CAFE」など、ふれあい館全館で子ども大人も楽しんでいただけたようです。暑さにも負けない“熱い”イベントとなりました。



ファミリーサポート協力会員座談会
“ぶっちゃんけ座談会”開催!

協力会員、両方会員さんの交流会。活動内容などの情報交換や活動時の悩みなどなど…会員同士お茶を飲みながら気軽におしゃべりしましょう♪

- 日 時 平成29年**11月28日**(火) 10:00~11:30
- 場 所 南ヶ丘福祉支援センター「ひかり」
- 参加費 **無料** *お電話でお申込み下さい♪

児童発達支援 楽しかった水遊び♪



月に一度の熊本保健科学大学での感覚統合遊び。8月は夏バージョンということで、屋外での水遊びをしました。シェービングクリームや色水を使い、楽しく遊ぶ中で、触覚に過敏があったり、少し慎重なお友達も“やってみよう”という気持ちを高めて、挑戦する姿が見られます。広い構内でいろんな道具を使い、普段はなかなかできない体験を通して、言葉のやりとりやお友達を意識して遊ぶことの機会づくりを行っています。

れんがの家 だより



流しそうめん IN れんがの家 2017

れんがの家、夏の風物詩「流しそうめん」!! 今年も夏空のもと開催されました。竹切りから竹スライダーの製作、そうめん茹でやおにぎりづくりなど、地域のボランティアさんであるホワイトエンジェルのみなさんにお手伝いをいただきました。流れてくるそうめんを、いつになく必死につかまえて「おいしい!」と笑顔の子ども達。みんなで食べるそうめんは格別のおいしさでした。子どもから大人まで、夏の暑さを忘れる楽しい1日となりました。ホワイトエンジェルの皆様のご協力に感謝です☆



れんがの家 ホワイトエンジェル☆

れんがの家では季節行事や畑作業、子ども達との交流など、いろいろな活動をお手伝いしていただいている地域のボランティアさんをホワイトエンジェルと呼びしています。地域の人たちと交流する時間は子どもたちにとっても楽しみの一つであり、また地域の輪が広がっていくことは職員にとっても喜びの一つです。

「何かを始めてみたい、ボランティアに興味があるけどどうしよう…」という方のために、現在ホワイトエンジェル養成講座を企画しています。詳細が決まり次第、またこのページでお伝えします。ぜひ、ホワイトエンジェルの活動へのご協力をお願いいたします。



★障がいをお持ちの方の余暇活動へ皆さまの特技・趣味をご指導いただくボランティアさん募集中。

場所や必要なものはこちらで用意します。詳細は「れんがの家」にお問い合わせください。

★ホームページにも地域活動支援センターの行事予定と「れんがの家便りバトーン」を掲載しています。

【問い合わせ】 TEL:242-2271 FAX:223-5625 E-mail:renga@koshi-shakyo.or.jp

ありがとうございました

受付順 8/1~31 受付分

次の方々から社会福祉協議会にご寄附いただきました。厚くお礼申し上げます。

- 東
／渡部 真一様
(故父順様)
- 若
原／本田眞美子様
(故夫實男様)
- 杉並台／福原 順子様
(故夫稔様)
- 若
原／富士岡 登様
(故母スエノ様)
- 泉ヶ丘／佐藤 育子様
(故夫哲矢様)
- 群
／内川サヨ子様
(故夫洋一郎様)
- 下
町／岐部 則夫様
(故伯母泰子様)
- 黒石原／工藤 裕美様
(故母浦川キヨ様)
- 東
／福岡 忠子様
(故夫智様)
- 上須屋／木村 洵子様
(故夫正實様)
- 本
村／松田 光正様
(故母久瀨香様)
- ◆ 香典返し ◆

◆ 一般寄付 ◆

● すずかけ台／
NPO法人ぼっかほかずかけ様

● 堀 川／
須屋小屋地蔵祭
実行委員 様

● 大津地区安全運転
管理者等協議会様



大津地区安全運転管理者等協議会様より

◆ 寄 贈 ◆

● 笹 原／田中 学様
(車椅子)

● ※他に寄付(香典返し)一件、
寄贈一件ありました。



ふれあい総合相談

社会福祉協議会では各種相談窓口を開設しています。お気軽にご相談ください。

相談無料

相談日・場所	担当相談員	相談内容
10/ 3(火) (泉ヶ丘市民センター)	弁護士 民生児童委員	法律に関すること 生活上のお困りごとについて
10/11(水) (みどり館)	弁護士 行政相談委員 民生児童委員	
10/20(金) (西合志庁舎)	弁護士 行政相談委員 民生児童委員	
時間 10:00~12:00 13:00~15:00 ※受付時間 9:30~11:30 13:00~14:30		

相談日・場所	担当相談員	相談内容
10/ 2(月) (みどり館)	福祉用具専門相談員 (福祉用具選定士)	住宅改修や福祉用具に関する相談 ※8月に開催予定でしたが、台風影響のため延期いたしました
10/18(水) (みどり館)	社会福祉協議会職員	介護保険の知識や申請手続きに関する相談

相談日・場所	担当相談員	相談内容
10/ 4(水) (ふら〜とホーム太陽)	行政書士(※)	法律に関する相談
10/11(水)・10/18(水)・10/25(水) (ふら〜とホーム太陽)	ぼっかほかサポーター リーダー	日常的なちょっとしたお困りごと相談
時間 10:00~12:00 (※)予約電話 (合志市社会福祉協議会・地域福祉課)096-242-7007		

読者のコーナー

前回のこたえは「わがこと」でした。

クイズです。

さて、今月のクイズです。

昨年は「熊本地震」、今年は「九州北部豪雨」が発災し、多くの地域で甚大な被害に見舞われました。合志市でも今後起こるかもしれない災害時に対して、平時より自分自身や地域、そして合志市全体でいざという時の「〇〇〇」を考えていく必要があります。

〇〇〇

クイズにお答えいただいた方の中から、抽選で図書カード1,000円分を1名様にプレゼントします。クイズはひらがなでお答え下さい。

郵便番号、住所、氏名、年齢、電話番号をお書きのうえ、はがき又はファックスのいずれかの方法で応募してください。締め切りは「ほっとライン11月号」発行日と同じ10月26日(木)必着です。当選者の発表は賞品の発送をもってかえさせていただきます。※ご応募いただく際に、ペンネームを添えて皆さまの最近の出来事などお書きください。いただいたメッセージの中から「ほっとライン」の中のページ下部に掲載させていただきます(50文字程度)。併せて皆さまからのご意見もお待ちしております。

〒861-1102 合志市須屋2251-1ふれあい館内
合志市社会福祉協議会「ほっとライン」係 ファックス番号 096-242-6635

Facebook 最新情報を発信しています！
次のアドレス、または、QRコードからアクセスしてください。
facebookページのアドレス→ <http://goo.gl/Xhyyw>



社会福祉法人 合志市社会福祉協議会 TEL242-7000(代)

お問い合わせ

■ふれあい館 TEL242-7000
■みどり館 TEL248-0400

■南ヶ丘福祉支援センター
輝き館ひかり TEL288-2240
■障がい者支援センター
れんがの家 TEL242-2271

■このみ坂保育園 TEL247-6630