

社協はまちの  
ほっとステーション

ふれあいネットワーク

# ほっとライン

やさしくて  
穏やかな  
福祉社会の創造

社協だより



vol.124

平成28年10月27日発行

## ふれあいフェスティバル2016

日時 **11月20日(日)**  
10時~15時30分

場所 合志市保健福祉センター  
「ふれあい館」

テーマ **つなぐ ひろがる こうしのわ**

主催 合志市社会福祉協議会 共催 合志市ボランティア連絡協議会

午前の部

ボランティア表彰式

毎年合志市主催で実施している表彰式を  
今回ふれあいフェスティバルで行います



詳しくは  
P2~3を  
ご覧ください!

復興コンサート

ヴァイオリニスト **龍野 マリエ** 他

朗読劇

劇団熊本ママー座

午後の部

記念講演会

ゴスペル歌手 **市岡 裕子** 氏



終日

復興マルシェ

グルメ販売  
マルシェ

お父さんが作る男の味!? **カレー**  
子どもから大人まで大好き!



**からあげ&コロッケ**

イベントに欠かせないこだわりソース! **やきそば**

**わたがし** ほっと一息 **豆挽きコーヒー**

毎年大人気! **チョコレートフォンデュ**

他にもいっぱい!

ふれあい  
体験マルシェ

アロマスプレーづくり

手作り木工体験

デコパージュファイル

食品サンプル作り

ハンドマッサージ

などなど...

他にもいっぱい!

お楽しみ抽選会も開催!豪華景品が当たるかも!?

あなたのまちの  
幸せのために

赤い羽根  
共同募金

この広報誌は、共同募金の  
配分金を受け製作して  
おります。

発行

社会福祉法人 **合志市社会福祉協議会** 熊本県合志市須屋 2251-1  
(市保健福祉センター「ふれあい館」内)

TEL 096-242-7000(代) FAX 096-242-6635

http://www.koshi-shakyo.or.jp/ E-mail: info@koshi-shakyo.or.jp



この広報誌は再生紙を  
使用しています

この印刷物は大豆  
インキを使用しています

# ふれあいフェスティバル2016 11月20日(日)開催

10:00 ~ 開会  
10:10 ~ ボランティア表彰式

## 復興コンサート

10:45 ~ スペシャルユニット TAIPi-EN

ヴァイオリニスト **龍野 マリエ**

**龍野マリエ プロフィール**  
1990年熊本に生まれる。熊本を拠点としたソロ、アンサンブルでの演奏活動を中心に、ヴァイオリン講師をつとめる。

ヴァイオリン 清水 琢己  
ヴィオラ 龍野 珠美  
ピアノ 坂井 佳子  
チェロ 原田 智徳



11:30 ~ 劇団熊本ママ一座

「熊本地震を通して～朗読劇～」

熊本地震を経験したママさんたちがそれぞれ、地震時の体験や、想いを朗読で伝えていただきます。



13:30 ~

## 記念講演会

ゴスペル歌手 **市岡 裕子氏**

**演題** 人生あきらめたらあかん！

～足りないものに不平不満を言わず有るものに感謝～

<プロフィール>

兵庫県西宮市生まれ。

吉本新喜劇座長として人気を博した故・岡八朗の長女。

母の自死、弟の死、父のアルコール依存症などの苦難を負うなか、ニューヨークのハーレムでゴスペル音楽に出会い慰められ、ゴスペルシンガーの道に進む。2002年、亡父・岡八朗の芸能生活45周年記念リサイタルで父娘共演。翌年2003年、NHK「にんげんドキュメント」でリサイタルに至るまでの親娘の絆が紹介される。2008年より、タイ・チェンマイのエイズ孤児達の為のチャリティー・ゴスペル・コンサートを開催、支援を続ける。講演では「人生の荒波に揉まれて来た経験から、足りないものに不平不満を言わず、有るものに感謝することを学んだ。」と語り、闘病や家族間の葛藤、夢と希望を持たずに苦しんでいる人の役に立ちたいと語る。人権講演会、自殺予防、福祉関係、刑務所慰問も行い、ゴスペルソングも交えての講演が好評を得ているこれまで手掛けたコンサート&講演会は600回以上にもおよび。



参加費  
無料

記念講演の参加申し込みは… 地域福祉課 TEL 242-7007 まで

# 復 興 マ ル シ エ 開 催 !

グルメマルシェ 10時販売開始☆

売り切れ御免!!

販売マルシェ 10時～販売開始

こんな素敵なものがこんな値段で!? 掘出し物がみつかる  
フリーマーケットを開催☆



ふれあい体験マルシェ ※体験については各ブース先着順ですので予めご了承ください

## ■子どもイスの手作り木工体験 (計20セット)

木の温もりを感じながら親子で  
子どもイスを作ってみませんか!?

時 間: ①10:10~12:00  
②13:00~15:00

参加費: 子どもイス: 1セット300円

人 数: ①~②各10名

※ただし子どもイスは1家族(グループ)に  
対し1セットとなりますのでご注意ください。

※小学生以下の方は保護者同伴



## ■アロマスプレーづくり体験

癒しの香りに包まれて、自分好みのスプレーを  
作りませんか?

時 間: ①10:10~11:30  
②12:30~15:00

参加費: 500円

人 数: 随時



## ■はじめての方、一緒にバンドをしないか!? 楽器体験

ギターやドラムを叩いたり弾いたりできます!

時 間: 11:30~13:30

参加費: 無料(随時参加可能)

※合間にライブ演奏を予定!  
お楽しみに!



## ■デコパージュファイル作り体験

素敵なデザインをほどこして世界に1つだけの  
ファイルを作りませんか!?

時 間: ①10:10~12:00  
②13:00~15:00

参加費: 200円

人 数: ①~②各20名

※小学生以下の方は保護者同伴



## ■押し花しおりづくり体験

ボランティアグループ「小さな一歩の会」さん  
による、手作りのかわいい押し花しおりが作れます!

時 間: ①10:10~12:00  
②12:30~14:30

参加費: 1つ150円(この参加費はカンボジ  
アの子ども達への支援になります)

人 数: 1回15人  
(随時参加可能)



## ■ハンドマッサージ体験

皆さんに癒しのひと時を…☆

時 間: ①10:10~12:00  
②13:00~15:00

参加費: 無料

人 数: 随時



## ■マジック体験

みんなもマジシャンになろう!

時 間: ①11:00~11:30  
②13:00~13:30

参加費: 無料

人 数: 随時

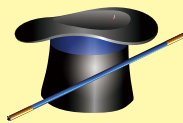

## ■楽しい科学遊び(予定)

最新の技術を駆使したロボット  
とかがやってくるかも!?

時 間: 随時

参加費: 無料

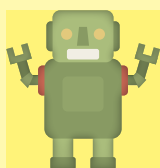

エンディング(15:10~15:30) おたのしみ抽選会

スタンプラリーに参加して豪華景品GET!! 1等はあの人気の家電製品!?





# 認知症の方を地域でささえあう体験会

認知症への理解促進や見守りネットワークの輪を広げ、災害時にも安心してささえあう地域づくりを目的に開催します。

- **日 時** 平成28年 **12月3日(土)** 9:30～12:30
- **会 場** ふれあい館
- **対 象** ささえ愛隊  
認知症サポーター  
ボランティア  
市民どなたでも
- **申し込み** 11月28日(月)まで



9:00～ 9:30 — 受付 —

9:30～ 9:40 — 開 会 —

9:40～10:00 — 課題提起 —



デモンストレーション はってん組 (合志市社協)

10:00～11:00 — パネルディスカッション —

コーディネーター ひとちいき計画ネットワーク 佐伯氏  
「体験発表」 (H28.4熊本地震等災害時の体験)

11:00～11:30 — 声かけ体験 —

当事者の方へ、家族の方への声のかけ方・接し方

11:30～12:30 — まとめ、反省会、講評 —

● 事前に

「認知症サポーター  
養成講座」  
を開催します。

未受講の方は  
ぜひこの機会に参加ください。

- **日 時**  
**11月21日(月)**  
13:30～15:30

- **場 所** ふれあい館

※申し込み  
11月18日(金)まで

【問い合わせ・申し込み先】 生活支援課 TEL 096-248-2625



## カフェのご案内

認知症の方・認知症の人を介護している方が気軽に集える場所です。おいしいコーヒーを飲みながら一緒に楽しいひと時を過ごしませんか？

- **日 時** 平成28年11月16日(水)  
午後2時～午後3時30分
- **場 所** ふれあい館  
カフェ ラン・ラン
- **参加費** 100円(フリードリンク)



申し込み締め切りは11月15日(火)までに  
合志市社会福祉協議会 地域福祉課 電話242-7000(代)

## 家族のつどい

認知症のさまざまな症状からの行動に困惑したり、対応に悩んでいらっしゃることはありませんか？  
もしかすると、同じ悩みを抱えている人はほかにもおられるかもしれません。一人で悩まずに、同じ介護をしている仲間と語り合いませんか？

- **日 時**: **11月29日(火)**  
午後1時30分～午後3時00分
- **会 場**: 泉ヶ丘市民センター
- **内 容**: 意見交換
- **対象者**: 認知症の方を介護している方、家族が認知症と診断された方
- **参加費**: 無料

(お問い合わせ先)  
生活支援課  
TEL 248-2625



# 平成29年度学童クラブ募集のお知らせ

合志市社会福祉協議会では、市の委託を受け、原則として、保護者の勤務形態及び就労状況等の理由により、常時、昼間の保育ができない児童を対象に放課後児童健全育成事業の主旨に基づいて、学童クラブの募集を行います。

## キッズクラブ

### 対象児童

◆西合志南小、西合志東小、西合志中央小の1～6年生に在籍し、各小学校で行われている学童クラブの時間帯では保育が困難な家庭の児童を優先とする

### 開設場所

◆合志市保健福祉センターふれあい館

### 開所日

◆月曜日～土曜日（日祝祭日及び12月29日～1月3日は休業日）

### 開設時間

◆通常日（月～金） 放課後～20時  
 ◆土曜 9時～20時  
 ◆長期休暇 7時半～20時（7時半～9時登録制）  
 ※別途延長料金が必要です。

### 保育料

◆年会費 . . . . . 6,000円  
 ◆月基本料 . . . . . 3,000円  
 ◆通常日 . . . . . 300円/日  
 土曜、長期休暇 . . . . . 600円/日  
 ※但し、最低利用日数の設定があります

### 定員

◆40名

【問い合わせ・申し込み先】 合志市社会福祉協議会（こども支援センター）学童クラブ担当 東・石井 TEL 242-7008

## くすのほクラブ

対象児童 ◆西合志第一小学校在籍の児童

開設場所 ◆合志市立割老人憩いの家（合志市合生3603-1）

### 開所日

◆月曜日～土曜日（日祝祭日及び12月29日～1月3日は休業日、  
 \*土曜日はふれあい館にて対応。詳しくはお問い合わせください）

### 開設時間

◆通常日（月～金） 放課後～18時 ※延長保育あり 19時まで  
 ◆土曜日 9時～20時 \*延長保育なし  
 ◆長期休暇 8時～18時 ※延長保育あり 19時まで

### 保育料

◆年会費 . . . . . 5,000円  
 ◆通常月 . . . . . 7,000円  
 土曜日 . . . . . 600円/日  
 長期休暇(4、7、12月) 8,000円  
 (8月) . . . 10,000円  
 延長料金・1回200円(2,000円/月)

### 定員

◆25名

【問い合わせ・申し込み先】 合志市社会福祉協議会（こども支援センター）学童クラブ担当 東・山内 TEL 242-7008

## ぴーすクラブ

### 対象児童

◆合志南小学校、南ヶ丘小学校に在籍し、平成29年度に1～3年生になる児童（定員に満たない場合は6年生まで可）

◆原則として、各小学校で行われている学童クラブの時間帯では保育が困難な家庭の児童

### 開設場所

◆南ヶ丘福祉支援センター「ひかり」内

### 開所日

◆月曜日～土曜日  
 （日祝祭日及び12月29日～1月3日までは休業日）

### 開設時間

◆通常日（月～金） 放課後～20時  
 ◆土曜・長期休暇 8時～20時

### 保育料

◆年会費 . . . . . 5,000円  
 ◆通常月 . . . . . 9,000円  
 ◆長期休暇(4、7、12月) 10,000円  
 長期休暇(8月) . . . 14,000円  
 ※土曜日 . . . . . 500円/日  
 送迎料（南小） . . . . . 50円/日

### 定員

◆19名

【問い合わせ・申し込み先】 南ヶ丘福祉支援センター 学童担当 米田 TEL 288-2240

### ☆申し込み受付

11月1日(火)～12月2日(金)まで

※書類配布11月1日より（HPよりダウンロード可） ※受付時間 月～土（8時30分～19時）

※締め切り厳守（締め切り以降は受け付けかねます） ※申請書提出後、審査のうえ決定します。

※保育料については非課税世帯等の減免措置もございますので、詳しくは各学童クラブへお問い合わせ下さい。



## 『わっこくらぶ』 特別企画

# ～親子クッキング教室～



料理がおいしくなるワンポイントを達人から学び、栄養バランスについて少し考えながら親子でクッキングに挑戦しましょう！

- ★ 日 時 : 12月13日(火) 10:00～13:00
- ★ 会 場 : ふれあい館
- ★ 内 容 : 親子で料理を作る
- ★ 対 象 者 : 2歳以上で一緒に活動ができる子と保護者(託児なし)
- ★ 定 員 : 10組(定員になり次第締め切り)
- ★ 参 加 費 : 400円
- ★ 準 備 物 : エプロン・三角巾・飲みもの・はし・フォーク・スプーン
- ★ 受 付 : 11月17日(木) 10:00からふれあい館の窓口でのみ受け付けいたします。



## 第14回ふれあい館クリスマス交流音楽祭

# ～みんなでカンターレ♪～

- ★ と き : 12月11日(日) 10時00分～12時(9時45分開場)
- ★ と ころ : ふれあい館 交流ホール
- ★ 対 象 : どなたでも
- ★ 定 員 : 200名
- ★ 参 加 費 : 100円
- ★ 内 容 : 合志市在住の音楽家と一緒に、音楽を通して地域でつながりましょう♪  
キッズクラブ(学童保育)、わっこくらぶ親子、れんがの家、高齢者サロンなどみなさんの音楽発表もあります♪
- ★ 受 付 : 11月4日(金)9:00～ ふれあい館窓口にてチケット販売  
\*電話での仮予約も可、入金後チケットお渡しとなります。





# ヘルパーステーション

# れんがの家 だより

今号では3人のヘルパーさんにお話をうかがい、ヘルパーステーションの紹介をしたいと思います！

れんがの家は個性豊かでやさしいヘルパーさんばかりです。障がいのことを理解し、寄り添い、支えあえる仲間が増えること。それが私たちの願いです。障がい児・者のヘルパー支援に関心のある方はいつでもご連絡ください(\*^\_^\*)



お部屋をきれいに掃除中 ^\_^  
(家事支援)



中村幸子ヘルパー

ヘルパーの仕事始めて早10年。きっかけは誰かに喜んでもらえるような仕事をしたい…との強い思いからでした。ご利用者さんだけではなく、色々なことを教えてもらいながら、とても楽しく支援させて頂いております。自分の経験から悩みや思いも共有できる部分もあり、他人事とは思えないようなこともありました。

この仕事につけて、多くのことを学び、元気をもらっていることに感謝です。いつかは自分も支援を受ける側になるのかなと思いつつ、今はご利用者さんの声に応えたいと思っています。



江藤美由紀ヘルパー

自分にダウン症の子どもが生まれ、いつか役に立つかもしれない、また親の介護をするようになったときにも良いかもしれないと、ヘルパーの資格を取りました。

資格を取ったものの実務経験がないままでしたが、資格を活かして仕事がしたいと思い、高齢者の方が障害のある方かと思ったときに、やはり自分の子どものこともあり、障害のある方の支援をしたいと希望しました。

始めたばかりでご迷惑をかけることもありますが、利用者さんはもとより、ご家族の気持ちにも寄り添いながら、お役に立てるように頑張っていきたいと思っています。



瀬戸麻須美ヘルパー

息子に重度の障害があり、働くことはできないと思っていました。しかし、成長して小学生になり、少し時間に余裕が出てきました。息子のためにも勉強になり、自分の経験してきたことを生かして、利用者さん・ご家族の力になりたいと思い、ヘルパーの資格を取りました。

まだ仕事を始めたばかりで緊張することばかりですが、利用者さんの笑顔を見るととてもうれしく、頑張ろうと元気が出てきます。地道にヘルパーの仕事を頑張り、今後は介護福祉士やケアマネージャーの資格を取りたいと思っています。



一緒にお風呂気持ちいいな♪(入浴支援)

合志市社会福祉協議会 障がい者支援センター「れんがの家」

## 求 ヘルパー募集

私たちと一緒に働いてみませんか？  
障がいをお持ちの方のご自宅に訪問して、  
支援を提供するヘルパーさんを募集しています。  
週1回の勤務からOK！  
シフト制なのでご都合に合わせて勤務できます。

お問い合わせ

096(242)2271

お気軽にどうぞ



川沿いで元気に運動しています！  
(移動支援)

★障がいをお持ちの方の余暇活動へ皆さまの特技・趣味をご指導いただくボランティアさん募集中。  
場所や必要なものはこちらで用意します。詳細は「れんがの家」にお問い合わせください。  
★ホームページにも地域活動支援センターの行事予定と「れんがの家便りパト・ン」を掲載しています。  
【問い合わせ】TEL:242-2271 FAX:223-5625 E-mail:renga@koshi-shakyo.or.jp

# ありがとうございました

受付順

9/1~30  
受付分

次の方々から社会福祉協議会にご寄附いただきました。厚くお礼申し上げます。

- 御代志/湯田 ムツ工様 (故夫 堯様)
  - 大池/池本 敏男様 (故母 久子様)
  - 平島/有内 勝子様 (故母 登美子様)
  - 須屋/内田 隆之様 (故妻 カツ子様)
  - 黒石団地/津留 智子様 (故母 馬場シツ子様)
  - 黒石/河野 久美子様 (故夫 芳朗様)
  - 黒石団地/鶴川 弘美様 (故母 笠井八重子様)
  - 永江団地/和田 則文様 (故妻 イツ子様)
  - 後川辺/林 靖人様 (故父 義幸様)
  - 黒石/光成 美智子様 (故夫 五郎様)
  - 須屋/藤本 信子様 (故母 安武和子様)
  - 黒石団地/木庭 哲哉様 (故妻 すみ子様)
  - 須屋/森 照代様 (故夫 大記様)
  - 上須屋/長尾 勝江様 (故夫 眞様)
  - 黒石団地/福田 恵子様 (故母 美和子様)
  - 東大池/宮本 雄二様 (故父 義幸様)
  - ユリッ晁/佐々木 うめよ様 (故夫 茂雄様)
  - 小池/河野 春代様 (故夫 幸雄様)
  - 上町/町野 小千代様 (故義姉 井黒トシエ様)
  - ◆ 一般寄付 ◆
    - すずかけ台/ NPO法人ほっかほかすずかけ様
    - JA菊池農産物市場合志店様
    - ◆ 地域たすけあい基金 ◆
    - ファミリーマート合志御代志店様
- ※他にも寄付(香典返し)三件、寄贈四件ありました。

## 読者のコーナー

クイズです。

前回のこたえは

「しゃべくり」でした。

(平成28年3月24日発行 vol.118 4月号にて回答募集、4月28日〆切済)

熊本地震の関係でしばらくお休みしておりましたが今月号より再開いたします。楽しみにされていた方々には大変ご迷惑をおかけいたしました。

さて、今月のクイズです。

合志市保健福祉センターふれあい館全体で行われる地域交流と福祉啓発を目的とした年1回開催の行事

## 〇〇〇〇フェスティバル

クイズにお答えいただいた方の中から、抽選で図書カード1,000円分を1名様にプレゼントします。

郵便番号、住所、氏名、年齢、電話番号をお書きのうえ、はがき又はファックスのいずれかの方法で応募してください。締め切りは「ほっとライン12月号」発行日と同じ11月24日(木)必着です。当選者の発表は賞品の発送をもってかえさせていただきます。

※ご応募いただく際に、ペンネームを添えて皆さまの最近の出来事などお書きください。いただいたメッセージの中から「ほっとライン」の中のページ下部に掲載させていただきます(50文字程度)。併せて皆さまからのご意見もお待ちしております。

〒861-1102 合志市須屋2251-1ふれあい館内

合志市社会福祉協議会「ほっとライン」係

ファックス番号 096-242-6635

Facebook

最新情報を発信しています!

次のアドレス、または、QRコードからアクセスしてください。

facebookページのアドレス→ <http://goo.gl/Xhyyyw>



## ふれあい総合相談

相談無料

社会福祉協議会では各種相談窓口を開設しています。お気軽にご相談ください。

相談日・場所	担当相談員	相談内容
11/1(火) (ふれあい館)	弁護士 民生児童委員	法律に関すること 生活上のお困りごとについて
11/10(木) (みどり館)	弁護士 行政相談委員 人権相談委員	
11/21(月) (西合志庁舎)	弁護士 行政相談委員 人権相談委員	
<b>時間</b> 10:00~12:00 13:00~15:00 ※相談受付時間 9:30~11:30 13:00~14:30		

相談日・場所	担当相談員	相談内容
11/2(水) (ふら〜つとホーム太陽)	行政書士(※)	法律に関する相談
11/9(水)・11/16(水)・11/30(水) (ふら〜つとホーム太陽)	ほっかほかサポーター リーダー	日常的なちょっとしたお困りごと相談
<b>時間</b> 10:00~12:00 (※)予約電話 (合志市社協地域福祉課)096-242-7007		

社会福祉法人 合志市社会福祉協議会 TEL242-7000(代)

お問い合わせ

- ふれあい館 TEL242-7000
- みどり館 TEL248-0400
- 福祉会館 TEL248-2625

- 南ヶ丘福祉支援センター  
輝き館ひかり TEL288-2240
- 障がい者支援センター  
れんがの家 TEL242-2271

- このみ坂保育園 TEL247-6630