

社協はまちの  
ほっとステーション

ふれあいネットワーク

社協だより



vol.114

平成27年11月26日発行

やさしくて  
穏やかな  
福祉社会の創造

# ほっとステーション

## ふれあいフェスティバル2015

日時 **12月13日(日)**  
10:00開会~15:30

テーマ **心の音色でつむぐ地域の仕合わせ** 会場：合志市保健福祉センター  
ふれあい館  
~みんな手を取りつなげる仲間~

主催：合志市社会福祉協議会 共催：合志市ボランティア連絡協議会

第1部 **ふれあいフェスティバル記念講演及び演奏会** 10:00~

第2部 **第13回 ふれあい館クリスマス交流音楽祭** 13:30~

**グルメ・販売マルシェ**  
10時~販売開始  
(売り切れ御免!)

ふれあいマルシェ  
終日  
※わくわくは2:3Pをご覧ください

**ふれあい体験マルシェ**  
10時~随時受付開始  
(先着順)

こだわりソース! **やきそば**

こどもも大好き!

**からあげ&コロック**

食の定番! **カレー**

冬と言えば! **シチュー&ほっとサンド**

そしてあの!

**チョコレートファウンテン**  
がやってくる!!

その他 **わたがし、ポップコーン**  
フリーマーケット、  
ハンドメイド雑貨等々...



親子で! 興味のあるシニア世代の方!

**手作り木工体験**

わくわくドキドキ!

**おもしろ科学あそび教室**

クリスマスにぴったり!

**デコパージュキャンドル体験**

お正月にぴったり!

**たこづくり体験**

おしゃれに変身!

**メイク・ヘアメイク体験**

はじめての方、大歓迎!

**バンドやろうぜ!! 楽器体験**

押し花しおり作り体験もあるよ♪



**スタンプラリーに参加して**

**豪華賞品GET!! 15:10~わくわく抽選会!**



あなたのまちの  
幸せのために

**赤い羽根  
共同募金**

この広報誌は、共同募金の  
配分金を受け製作して  
おります。

発行

社会福祉法人 **合志市社会福祉協議会** 熊本県合志市須屋 2251-1  
(市保健福祉センター「ふれあい館」内)

TEL 096-242-7000(代) FAX 096-242-6635

http://www.koshi-shakyo.or.jp/ E-mail: info@koshi-shakyo.or.jp



この広報誌は再生紙を  
使用しています

この印刷物は大豆油墨  
インキを使用しています



(10:00~11:30)

# ふれあいフェスティバル記念講演及び演奏会

つきあし  
講演・演奏者  
**月足さおり氏**



参加費  
無料

※参加申し込みは地域福祉課まで  
(242-7000) 当日参加も可能です。

～プロフィール～

昭和音楽大学短期大学部ディプロマコースを首席で卒業。学長賞受賞。国際芸術連盟新人オーディション合格。全日本マスターズピアノコンクール入賞。東京都内を中心にソロ活動を行う。その後地元熊本へ帰郷し、コンサート活動を続けながら後進の指導にあたる。2013年、ウィーン国際障害者ピアノフェスティバルに於いて、課題曲、自由曲の両部門で金メダルを獲得。熊本県知事表彰、あさぎり町民栄誉賞を受賞。その後、全国的にコンサート活動を行い、2016年は海外に於いてもコンサート予定。



(13:30~15:00)

## 第13回 ふれあい館 クリスマス交流音楽祭

～歌って楽しい！MICA&ふれあい  
ファミリークリスマスライブ☆～

シンガーソングライター  
**MICA**



参加費  
無料

※ふれあい館窓口でチケット配布中  
(電話での仮予約可 242-7008)

～プロフィール～

熊本県上天草市出身。  
2004年に全国デビュー。  
熊本を拠点に活動し、結婚式や学園祭、関東・関西でのイベントにも出演。現在では、代表曲『二人の道』がブライダルソングとして広く親しまれています。

### Message

先月、合志市に越してきました。これからたくさん、合志市と合志市の人にふれあっていきたいです♪  
(はるママ 29歳)

Message



## グルメマルシェ 10:00～販売開始☆ 売り切れ御免!!



## 販売マルシェ 10:00～販売開始☆

掘出し物がみつかるフリーマーケットや  
かわいい小物の販売マルシェが多数出店!!



## ふれあい体験マルシェ ※体験については各ブース10:00～受付開始（先着順）

### ◆ゴム鉄砲と子どもイスの手作り木工体験 （各15セット）

親子で作るゴム鉄砲と子どもイスを、  
作ってみませんか!?

時 間：ゴム鉄砲作り…10:10～12:00  
子どもイス……13:00～15:00

参加費：各100円

※ただしゴム鉄砲、子どもイス両方1家族(グループ)に  
対し1セットとなりますのでご注意ください。

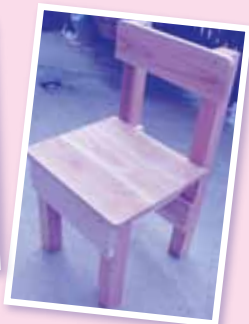

### ◆押し花しおりづくり体験

ボランティアグループ「小さな一歩の  
会」さんによる、手作りのかわいい押し  
花しおりが作れます!

時 間：①10:10～12:00  
②12:30～14:30

参加費：1つ150円

（この参加費は  
カンボジアの

子ども達への支援になります）

人 数：1回15名（随時参加可能）



### ◆お正月にぴったり! たこ作り体験

手作りの凧を作って、  
大空に飛ばしてみませんか!?

時 間：①10:10～11:30  
②12:30～14:00

参加費：100円

人 数：各10名

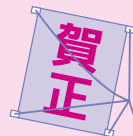

### ◆わくわくドキドキ! おもしろ科学遊び☆

時 間：10:00～15:00

参加費：無料（随時参加可能）

※サイエンス  
ショー  
3回あり



### ◆クリスマスにぴったり!

#### デコパージュキャンドル体験

キャンドルに好きな柄の包装紙や色をつけ  
たりしてクリスマスにぴったりのデコパー  
ジュキャンドルを作りませんか!?

時 間：①10:10～11:00  
②11:10～12:00

参加費：100円



### ◆おしゃれに変身!メイク・ヘアメイク体験

あなたもエルサ（アナと雪の女王）になれる!?

時 間：①10:30～11:30  
②13:00～14:00

※飾りが必要な方はご持参下さい

参加費：無料

人 数：15名



### ◆はじめての方、大歓迎!バンドやろうぜ!!楽器体験

ギターやドラムを弾いたり叩いたりしませんか!?

時 間：11:30～13:30

参加費：無料（随時参加可能）

※間にライブ演奏も行います。お楽しみに!



## おたのしみ抽選会 15:10～

スタンプラリーに参加して豪華景品GET!!



### Message

健康の為、ウォーキングを約2時間、30年以上続けています。

(dandan 69歳)

Message

# 社会福祉協議会会費(社協会費)にご協力ありがとうございます!!

7月からお願いしておりました「平成27年度社協会費」へたくさんの方にご協力いただきありがとうございました。

市民の皆様ひとりひとりが地域福祉のための担い手として参加していただき、「誰もが安心して生活することができる住みよい地域づくり」を進めていくために活用させていただきます。

## 社協会費途中報告

(平成27年10月31日現在)

**6,168,500円**

(平成26年度総額6,268,400円)

### 一般会員

種類	加入数	金額	市全体世帯数	加入率
普通会員 1口500円	10,453口 (10,698口)	5,226,500円 (5,349,000円)	21,850世帯 (20,954世帯)	48.6% (51.5%)
賛助会員 1口1,000円	172口 (186口)	172,000円 (186,000円)		
特別会員 1口5,000円	2口 (4口)	10,000円 (20,000円)		
合計	10,627口	5,483,500円	※寄付としてご協力いただいた分が含まれています。 (75,000円)	

### 法人会員

種類	加入数	金額
賛助会員 1口5,000円	59社 (58社)	295,000円 (290,000円)
特別会員 1口10,000円	28社 (29社)	390,000円 (330,000円)
合計	87社 (87社)	685,000円 (620,000円)

※平成27年10月31日現在、86の自治会うち69の自治会で加入ご協力いただいております。※( )内は平成26年度分です。

## 平成27年度 法人(事業所)会員 (受付順)

本年度、法人会員募集におきましては、特別会員に28事業所、賛助会員に59事業所のご協力をいただきました。

- ◆ 特別会員 ◆
- (有)常勝様
- (株)サンコーライフサポート様
- (株)吉弘鋼材株式会社様
- (有)斉藤自動車センター様
- (株)トリ康様
- (有)三協車椅子製作所様
- (株)ナスク様
- 熊本中央リース株式会社様
- 医療法人 中山会 中山記念病院様
- セントウケア九州株式会社様
- 庄嶋医院様
- 菊香園様
- くぬぎ園様
- 白鳩園様
- (有)橋本印刷様
- かたやま内科・漢方クリニック様
- 山田産業株式会社様
- (株)星山商店様
- (有)ツルカメ企画事務所様
- 熊本酪農業協同組合様
- 西部管工土木株式会社様
- (株)セイブクリン様
- 熊本電気鉄道株式会社様
- (株)SYSKEN様
- (有)インテリアいけなが様
- 熊本総合管理株式会社様
- 宮川内科医院様
- (株)肥後銀行合志支店様
- ◆ 賛助会員 ◆
- (有)宮本電気商会様
- 黒石原石油ソレイユ菊鹿線様
- (株)一豊屋様
- 合志工業団地協同組合様
- JA菊池ガスセンター様
- 東鋼シャッター株式会社様
- (株)中井商店熊本営業所様
- (株)ニフコ熊本様
- ひのくにふれあいセンター様
- (有)やま弥様
- 大森医院様
- 須屋クリニック様
- 愛泉保育園様
- 西合志南保育園様
- 合資会社金山本店様
- 九州精鍛株式会社様
- (株)ダイケン様
- サンシャインワークス様
- 合志技研工業株式会社様
- 栄工業団地協同組合様
- 有限会社 西田産業様
- いけざわこどもクリニック様
- 竹迫みのり保育園様
- 菊池地域農協 西合志中央支所様
- 熊本ナフコ株式会社様
- 株式会社 システムポート様
- 松本実業株式会社様
- 千年内科クリニック様
- 白百合保育園様
- 杉並台幼稚園様
- (株)尼崎薬品様
- いのうえ眼科様
- すずかけ台保育園様
- はあもに保育園様
- 熊本信用金庫合志支店様
- (株)サニリー九州熊本北営業所様
- 菊池地域農協 合志中央支所様
- ワタキョーセイモア(株)熊本営業所様
- 三隅歯科医院様
- かすみ保育園様
- (有)エンゼル様
- (有)JKS様
- (株)裕企画様
- 肥後リース株式会社様
- ティ・エス大進工業株式会社様
- (株)愛夢様
- 社会福祉法人 嘉悠会
- 介護老人福祉施設 康寿苑様
- 六華保育園様
- (株)ウエムラテック様
- 小羊保育園様
- 西合志東保育園様
- (株)猿楽保険事務所様
- 日本たばこ産業(株)西日本原料本部様
- (株)リエルサプライ様
- 成松内科医院様
- 南部保育園様
- (株)エンタープライズ暖様
- (有)田島土木様
- ナカシマセブンクリニック様

## Message

出先で久しぶりに会った方から挨拶されると嬉しくて、必ず「お声を掛けて下さってありがとうございます」と、お礼を言います。

(白髪のばあさん 79歳)

## Message



# 認知症の方を地域で支えあう講演会

入場無料



- 期 日：平成28年 2月9日(火)
- 会 場：合志市総合センターヴィーブル

「認知症とはどういう病気なのか?」「認知症を予防するためには?」「もし認知症になっても、より豊かに生活するためには?」。自分や家族にも関係すること、誰もがなりうる病気として、認知症を前向きに捉え、穏やかな生活の大切さを伝えます。

日程 12:40 受付  
13:30 開会  
13:40 講演

## 「認知症の理解と予防と接し方 ～穏やかな在宅生活を地域で支えよう」

講師 山口 晴保氏 群馬大学保健学研究科教授



出演 NHK 「ためしてガッテン」「ここが聞きたい! 名医にQ」「ご近所の底力」  
「クローズアップ現代」「福祉ネットワーク」「きょうの健康」「NHKスペシャル」、  
テレビ朝日「たけしの健康エンターテインメント! みんなの家庭の医学」などに出演。

15:30 閉会

申込み 平成28年 1月22日(金)までに電話もしくはFAXで申込みください  
(定員602席になり次第締め切ります)

【お問い合わせ・申し込み】合志市社会福祉協議会 生活支援課 TEL 096-248-2625 FAX 096-248-8701  
〒861-1116 合志市福原2922 ヴィーブル内福祉会館

南ヶ丘福祉支援センターひかり



# 秋祭りを行いました。

10月17日に南ヶ丘福祉支援センターひかりにて秋祭りを開催しました。清々しい秋晴れの中に地域ボランティアさん、デイサービスのご利用者や学童のこどもたち、地域の方などたくさんの方に来ていただきました。カレー、わたあめ、かき氷などの食べ物や缶つま、わなげ、ヨーヨー釣りなどの遊戯や祭りの最後には盆踊り、福引抽選会などを通じてとても楽しい時間を過ごすことができました。



## Message

梅雨の中、シルバーセンターの方に玄関の木を切ってもらいました。すっきり明るくなりました。ありがとうございました。  
(夏大好き 53歳)

Message

# “シニアわくわく講座を開催しました”

## ～みんなでチャレンジ生涯現役へのすすめ～

地域のシニア（次世代橋渡し世代）の方々に今後の目標を見つけてもらい、チャレンジする意欲を持っていただくこと…。具体的に活動の場を発見する機会も含め、全3講座を開催しました。

既に地域でご活躍の方、これから何か始めようと思われている方々でしたが、延べ133名の方にご参加いただきました。今回の講座でいただいたご意見・アイデア等参考にしながら、今後居場所づくりなどの拠点整備、仲間づくりやその組織化を進めていく予定です。みなさまのご参加をお待ちしています。

### 地域の絆推進事業とは

定年退職後の方を含むシニア世代の地域における社会参加を促進し、生涯現役で活躍できる仕組みをつくることにより、地域活動の担い手を確保するとともに、健康寿命の延伸を図ることを目的とする事業です



『いきいきと活動されているシニア団体を紹介いたします♪』

## 『男の井戸端サロン』

“男の井戸端サロン”はおおむね60歳以上のシニア世代で、合志市在住の男性を対象とし経験や知恵、技を生かして、地域の為になるようなことを「無理なく出来る範囲で」「楽しく生きがいを感じるような」活動を行う会です。

メンバー  
募集しています!!

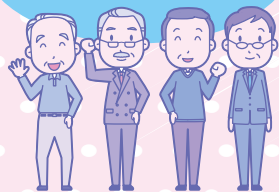

### 活動内容

#### ①農園活動

子ども達やデイサービスと、一緒に行っています



#### ②色々な活動のお手伝い

地域活動を生きがいとし、楽しく過ごしています



#### ③その他

登山や研修旅行などの親睦を深める活動も行っています



【申し込み・お問い合わせ】 合志市社会福祉協議会 地域福祉課 TEL 242-7000

### Message

草刈りをしようと妹に借りた長靴をはいたら、なんと小さくてぬけない！妹になんとか引っ張ってもらってぬけたものの、そのままギックリ腰…。毎日病院通い中です。 (みゆき 53歳)

Message



# 年末年始営業のお知らせ



指定管理施設	平成 27 年 12 月				平成 28 年 1 月					
	28	29	30	31	1	2	3	4	5	6
	月	火	水	木	金	土	日	月	火	水
ふれあい館	△ (※1)	×	×	×	×	×	×	△ (※3)	○	○
老人憩いの家	○ (※4)			×	×	×	×	×	○	○
みどり館	○	○ (※5)		×	×	×	×	○	×	○

※1：児童館休館日、受付業務のみ（一般部屋利用不可）

※2：翌日の病児保育予約の受付業務のみ（15：00～18：00まで）

※3：受付業務・児童館・病児保育・学童保育・デイサービスのみ営業（一般部屋利用不可）

※4：特別営業、「浴室」「大広間」のみ営業（9：00～19：00）

※5：特別営業、「浴室」「大広間」のみ営業（9：00～15：00）

## 登録ヘルパーさん募集！



合志市社会福祉協議会では、介護保険事業・障がい者支援事業におけるそれぞれのヘルプーステーションで、高齢者や障がい者（児）の地域でお困りの方々のお宅へ訪問し、介護サービスを提供しています。ご利用者のお宅に伺い一番身近な場所で支援を行うヘルパーさんのお仕事をしてみませんか？

- 1、職種……………①介護保険法における訪問介護員  
②障がい者自立支援法における居宅介護の訪問介護員
- 2、雇用形態……………登録職員
- 3、給与……………資格・経験による本会規程に基づく時間給
- 4、雇入れ期間……………平成28年1月1日から随時
- 5、就業時間……………7：00～21：00（希望の時間帯で調整）
- 6、休日……………希望優遇



### 【お問い合わせ先】

①介護保険（高齢者支援） 訪問支援課（廣田） TEL 242-7000

②障がい者（児）支援 障がい者支援センター「れんがの家」（戸泉） TEL 242-2271

### Message

人生の先輩がふと「この歳で生きててもどんしょうもなか!!」と呟かれますが…。私の愚痴を上手に受け答えて実に包容力がたっぷりて凄く役に経っていますよ

（うめ子 56歳）

Message



## わっこくらぶ特別企画

# ～親子クッキング教室～

料理がおいしくなるポイントや、  
栄養について達人から学びながら、  
クッキングに挑戦しよう！

- 日 時： **12月21日(月)**  
10:00～13:00
- 会 場：ふれあい館
- 内 容：親子で料理を作る
- 対象者：2歳以上で一緒に活動ができる子と保護者
- 定 員：10組（定員になり次第締め切り）
- 参加費：400円
- 準備するもの：エプロン・三角巾・飲みもの・はし  
フォーク・スプーン
- 受 付：12月3日(木) 10:00からふれあい館  
の窓口でのみ受け付けいたします。



## 11月より児童館あそびにわ リニューアルオープン!!

10月からふれあい館外壁工事に伴い、利用中止を  
していたあそびにわが11月より利用を開始しまし  
た♪

児童館あそびにわの壁も新しく塗り替えられ、砂場や  
乗り物おもちゃ、すべりだい、竹馬等も今まで通り  
ありますのでぜひ遊びにきてください♪

\*ゆうぎしつも少しずつ模様替えしています。  
小学生以上は卓球、トランプ、  
バスケットスペースの貸出等もありますよ♪

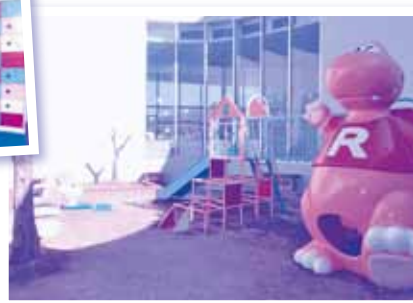

## ふれあい交流運動会を開催しました!

11月7日(土)に、ヴィーブルサブアリーナで第14回子育てふれあい交  
流運動会を開催しました。

0歳～3歳のこども、保護者、祖父母、ボランティア 計83名が楽し  
く競技に参加しました。「ようーいどん!」の合図でゴールを目指してか  
けっこや、親子で動物に変身したり、アンパンマン号に乗って宝ものを  
getしたりと、会場は拍手や声援で賑わっていました。全員参加の玉入れ  
ではこどもたちより大人が必死になっている姿に思わず笑いが起こりまし  
た!(^^)! 生まれて初めての運動会の姿をカメラやビデオに撮る方も多  
くみられ、和気あいあいと和やかな雰囲気で開催できました。



にこにこツインズ“ふたごちゃんのつどい”で

## 動物園へおでかけ体験しました!

～ふたごちゃん家族で、

福祉バスに乗って動物園へおでかけしました～

みんなでおでかけ体験をすることにより、多胎児を持つご家族が外出す  
る自信のきっかけづくり及び困難感の軽減を目的として開催しました!多  
胎児サポーターの方も同行して、のんびり動物とふれあったり、みんな  
でお弁当を食べたりして子どもも大人も楽しい時間を過ごしました♪



【お問い合わせ・申し込み】合志市社会福祉協議会（こども支援センター） TEL 242-7008

### Message

最近、体調が優れず仕事を辞めました。ゆっくり体調を整えて、前に進んでいこう! (あいたいや 36歳)

### Message



# れんがの家 だより

【児童・放課後・生活介護事業（スペースアれんが）

## ～避難訓練を行いました～

10月17日（土）菊池西消防署の指導で、れんがの家・スペースアれんがの火災を想定した避難・誘導・救出訓練を行いました。子どもたち24名を含む総勢42名で「一番大切なのは命」、緊急時は「あわてない、走らない、もどらない」など教えていただき、避難方法や消火器の使い方など勉強しました。また、職員も非常災害や防犯などの事態にも対応できるよう学び、今後も定期的な訓練を計画していきます。やさしくご指導いただいた消防署のみなさま、ありがとうございました。



児童発達支援事業

## ～ハッピーハロウィン～

ハロウィンにちなんで、いろいろな制作をしました。衣装づくりは大きなビニール袋にそれぞれデザイン・ダイナミックに絵を描いたり好きなシールをたくさん貼ったり、世界に一つの服が完成しました。折り紙でのカボチャのおばけ作りは、顔の部位や形なども確認しながらのりづけしてしました。衣装を着ての撮影会、満面の笑みでポーズを決める子ども達でした☆また「れんがの家」玄関に飾っている、職員手作りのハロウィンガーランド、子ども達も大喜びでした。(^^)



★障がいをお持ちの方の余暇活動へ皆さまの特技・趣味をご指導いただくボランティアさん募集中。  
場所や必要なものはこちらで用意します。詳細は「れんがの家」にお問い合わせください。  
★ホームページにも地域活動支援センターの行事予定と「れんがの家便りパトーン」を掲載しています。  
【問い合わせ】TEL:242-2271 FAX:223-5625 E-mail:renga@koshi-shakyo.or.jp

# ありがとうございました

受付順 10/1~30 受付分

次の方々から社会福祉協議会にご寄附いただきました。厚くお礼申し上げます。

- 鹿 水/松岡俊広様  
(故母ミツノ様)
- 香典返し ◆
- 泉ヶ丘/中島加世様  
(故夫五男様)
- 本 村/村上ミツル様  
(故夫昭三様)
- 原 口/福嶋辰昭様  
(故母律江様)
- 若 原/林田淑子様  
(故夫民也様)
- 江 良/村上真剛様  
(故母光子様)
- 御代志/永田和久様  
(故母信子様)
- 立 割/中山米子様  
(故夫秋男様)
- 杉並台/榎山幸男様  
(故母川崎エツミ様)
- 立 割/宮村力様  
(故父倬弘様)
- 上 庄/大森良弘様  
(故姉信枝様)
- 若 原/太田黒一徳様  
(故父誠一様)
- 上 須屋/手島英治様  
(故母桂子様)
- 一般寄付 ◆
- 木原野/福田忠義様  
(故義理叔母ユキ工様)
- 新栄温泉団地/水上和夫様  
(故父明得様)
- 須 屋/宮部安子様  
(故夫晴芳様)
- 江 良/右田幸男様  
(故母繫子様)
- 黒石団地/免田シマ工様  
(故夫辰男様)
- 下 町/矢野信司朗様  
(故母倫子様)
- 城 /安武節子様  
(故夫政治様)
- 武蔵野台/荒木章子様
- 合志AYA倶楽部(ZUMBA)様
- 合志木曜倶楽部(ZUMBA)様
- みつばち会 上村健市郎様
- 御代志/
- すすかけ台/立石マツ代様
- NPO法人ぼつかほかずかけ様
- すすかけ台/
- ※他にも寄贈四件ありました。

## 読者のコーナー

前回のこたえは

**クイズです。**

「**ぽっかぽかサポート**」でした。

さて、今月のクイズです。  
ふれあい館あけての年に一回のお祭り、ふれあいフェスティバル  
今回のテーマはなんでしょう？ひらがな4文字でお答えください。

## 心の音色でつむぐ地域の〇〇〇〇

クイズにお答えいただいた方の中から、抽選で図書カード1,000円分を1名様にプレゼントします。

郵便番号、住所、氏名、年齢、電話番号をお書きのうえ、はがき又はファックスのいずれかの方法で応募してください。締め切りは「ほっとライン1月号」発行日と同じ12月24日(木)必着です。当選者の発表は賞品の発送をもってかえさせていただきます。

※ご応募いただく際に、ペンネームを添えて皆さまの最近の出来事などお書きください。いただいたメッセージの中から「ほっとライン」の中のページ下部に掲載させていただきます(50文字程度)。併せて皆さまからのご意見もお待ちしております。

〒861-1102 合志市須屋2251-1ふれあい館内

合志市社会福祉協議会「ほっとライン」係

ファックス番号 096-242-6635

## ふれあい総合相談

相談無料

社会福祉協議会では各種相談窓口を開設しています。お気軽にご相談ください。

相談日・場所	担当相談員	相談内容
<b>12/1(火)</b> (泉ヶ丘支所)	弁護士 民生児童委員	法律に関する相談
<b>12/10(木)</b> (みどり館)	弁護士 行政相談委員 人権相談委員	生活上のお困りごと相談
<b>12/21(月)</b> (西合志庁舎)	弁護士 行政相談委員 人権相談委員	午前よりも午後の方が待ち時間が少ないです
<b>時間</b> 10:00~12:00 13:00~15:00 ※相談受付時間9:30~11:30 13:00~14:30		

相談日・場所	担当相談員	相談内容
<b>12/2(水)</b> (ふら〜っとホーム太陽)	行政書士(※)	法律に関する相談
<b>12/9(水)・12/16(水)</b> (ふら〜っとホーム太陽)	ぽっかぽかサポーター リーダー	日常的なちょっとしたお困りごと相談
<b>時間</b> 10:00~12:00 (※)予約電話(合志市社協地域福祉課)096-242-7007		

相談日・場所	担当相談員	相談内容
<b>12/16(水)</b> (福祉会館) 時間 10:00~12:00	社会福祉協議会職員	在宅介護及び介護保険のサービスや手続きに関する相談
<b>月~金</b> (ふれあい館) 時間 8:30~17:00	社会福祉協議会職員	福祉やボランティア!こどもに関する相談

社会福祉法人 合志市社会福祉協議会 TEL242-7000(代)

お問い合わせ

- ふれあい館 TEL242-7000
- みどり館 TEL248-0400
- 福祉会館 TEL248-2625

- 南ヶ丘福祉支援センター  
輝き館ひかり TEL288-2240
- 障がい者支援センター  
れんがの家 TEL242-2271

- このみ坂保育園 TEL247-6630