

# ほっとライン

やさしくて  
穏やかな  
福祉社会の創造

## 『こども達に語り継ぎたい平和』

毎年放課後健全育成事業（キッズクラブ）のこどもと、デイサービスご利用者の方々との交流「平和交流～戦争体験～」を今年は8月6日、70回目の広島平和記念日に行いました。

キッズクラブでは夏休みに入って「戦争とは何か」や「なぜ争い事が起こるか」を考え、今年は「食」をテーマに、関連した絵本の読み聞かせや資料を通して事前学習を行いました。

戦争体験のお話では当時の暮らしや食事について、広島原爆を実際に体験された方もおられ、こどもたちは真剣に話を聴いていました。

今年で戦後70年が経過し、当時を知る方も少なくなっているのが現状です。

「これから残さずご飯を食べようと思いました」「これから戦争が絶対ないようにしていきたい」「食べ物を大切にしたい」「戦争はとても怖いことだと思った」「戦争は、とても悲しみ、苦しみ、悔しい思いをされていた」等、こどもたちからたくさんの感想がありました。

今回の交流を通し、高齢者の方は「次世代に語り継いでいく事の大切さ」を感じられ、こどもたちは「戦争の悲惨さや食べ物の大切さ」を学んでくれたようです。



### 今月号のトピックス

- ささえ愛ネットワーク模擬訓練2015 .....2
- 災害ボランティア講座に参加しませんか！
- ぽっかぽかサポーター養成講座を開催 .....3
- シニアわくわく講座③・ひまわりバスハイクを開催します！ .....4
- 楽しい書道教室・南ヶ丘
- 福祉支援センターひかりの活動紹介 .....5
- こども支援センターだより .....6
- れんがの家だより .....7
- 寄付寄贈のお礼・ふれあい総合相談・「読者のコーナー」 .....8

あなたのまちの  
幸せのために  
**赤い羽根  
共同募金**

この広報誌は、共同募金の配分金を受け製作しております。

発行 社会福祉法人 **合志市社会福祉協議会** 熊本県合志市須屋 2251-1 (市保健福祉センター「ふれあい館」内)

TEL 096-242-7000(代) FAX 096-242-6635  
http://www.koshi-shakyo.or.jp/ E-mail : info@koshi-shakyo.or.jp

PRINTED WITH SOYINK この広報誌は再生紙を使用しています  
この印刷物は大豆油インキを使用しています

# 認知症の方を地域で ささえあう体験会



## 参加者募集

認知症高齢者の増加に対応し、地域での支援に向けた徘徊模擬訓練を行います。この訓練は、行方不明者を迅速に発見・保護する目的だけでなく、認知症を理解した住民同士で助け合い、支え合う地域社会づくりを目指し実施するものです。

- 日 時：平成27年 **11月29日**(日)  
午前9時～午後1時
- 場 所：合志市福祉センター みどり館

### 訓練内容

認知症の方の徘徊による行方不明を想定し、あらかじめ登録もしくは協力依頼をしている団体・個人への情報発信（メール等）をします。近くのルート（道路や公民館等）を徘徊する方を発見し、声かけや見守り、保護などを行う訓練です。

※訓練に参加する人は、下記の事前説明会にお申し込みください。



過去の実施の様子

## 「事前説明会」のご案内



H25 実施の様子

- 日 時：**11月11日**(水)  
午後1時30分～午後3時
- 場 所：合志市福祉センター みどり館



認知症サポーター養成講座も兼ねています。  
この機会に認知症のことを学び、地域みんなで一緒に『安心して暮らせるまち』を考えましょう。

【申込み・お問合せ】合志市社会福祉協議会 生活支援課（福祉会館）電話096-248-2625  
合志市 高齢者支援課 包括支援センター班（西合志庁舎）電話096-242-1124  
※随時、認知症サポーターを募集しています。認知症の学習会「認知症サポーター養成講座」についても御相談ください。

### Message

春前から体調を崩して不安な日々でした。今も先が見えません。でも、子どもたちの無邪気な笑顔に毎日勇気づけられています。

(しのとん 39歳)

Message



# 災害ボランティア講座に参加しませんか!?



ボラン  
ティア

災害時ボランティアに行きたいけどどうすればいいかわからない…



災害時自分の身を守るためには…?



何を持って行けばいいのか? 現地は本当に安全?



地震や台風、豪雨等自然災害が起きた時に活躍される「災害ボランティア」。避難所の運営支援や家屋の清掃や家具の搬出等、様々なボランティア活動が行われており、被災地を支えています。災害ボランティアの心構えや、また災害時に自分の身を守るために必要な知識を学んでみませんか??

第1回

## 「災害ボランティア活動と災害ボランティアセンターの役割」

- 日 時: **10月21日(水)**  
13:30~16:00
- 場 所: **みどり館**

第2回

## 「災害ボランティアセンターの活動実践(設置訓練)」

※市総合防災訓練に併せて実施します。

- 日 時: **11月8日(日)**  
9:30~
- 場 所: **合志小学校**

両日とも…

- 参加対象: 災害時のボランティア活動や支援活動に関心のある方
- 参加定員: 30名(先着順)
- 参加費: 無料



東日本大震災時のボランティア活動の様子



昨年度の合志市災害ボランティアセンター設置訓練の様子(土のう詰め体験)

## ぽっかぽかサポーター養成講座を開催

地域のちょっとしたお困りごと(例えば日常のゴミだしや、買い物、電球交換等々…)を地域の住民同士で支え合う活動、そして地域のつながり作りを目的とした「ぽっかぽかサポート」地域のために何かしたい方!自分の特技や、経験を活かしたい方!ぜひサポーターとして活動してみませんか?

- 日 時: **10月20日(火)** 13:30~15:30
- 場 所: **ふれあい館交流ホール**
- 内 容: ぽっかぽかサポートの仕組みについて  
緊急時の対応方法 等
- 定 員: 30名程度
- 参加費: 無料

■ 住民同士のちょっとしたお手伝いで住み慣れた地域で安心して生活



【お申込み・お問合せ】地域福祉課 TEL 242-7000

### Message

私たちは同じものを見て違う反応をしています。おなじ体験をしても違う気づきを得ています。

(おにぎり 56歳)

Message

わくわく講座の  
第3弾です

…いよいよシリーズ最終講座です!!

“第1、第2講座を受けて、自分自身の今後の活動に興味をもった方” また、“それらの講座を逃してしまっただ方” も大歓迎! 様々な思いとともに自分自身の再発見を求める方々のご参加を心よりお待ちしております。

第3講座 “シニアのためのお金の学校”

「老後の賢いお金の管理」



- 日時: **10月28日(水)** 13:30開講
- 定員: 30名
- 場所: ふれあい館 地域交流ホール
- 講師: 熊本県金融広報委員会

金融広報アドバイザー **待鳥 弘子氏**  
※素敵な自分を再発見してみませんか?  
ご参加お待ちしております



いきいき講座(特別教室)のご案内

楽しい書道教室

かたちにとらわれない創作書道、和モダンな籠・年賀状を作りましょう

- 日時: **11月13日(金) 20日(金) 27日(金)** 3回コース  
午前9時30分～正午
- ところ: 合志市保健センター「ふれあい館」
- 対象: 市内在住おおむね65歳以上の人
- 募集人員: 10名
- 参加費: 600円(保険料含む)
- 申込方法: 講座名・氏名・住所・年齢・電話番号を明記の上、窓口にお越し頂くまたは郵送・FAXでお申込みください。
- 申込期限: 10月29日(木)(必着) 定員を超えた場合は抽選となります。



【申し込み・問い合わせ先】合志市社会福祉協議会(ふれあい館)  
〒861-1102 電話(242)7000 FAX(242)6635

Message

温かい季節になりましたね。熱中症に気を付けて今日も頑張ってください

(I.M 72歳)

Message



阿蘇神社からちょっと入った参道を散策しながら  
秋の心地よい風を感じませんか？

平成27年度  
家族介護者  
交流事業

## 介護者リフレッシュ

# ひまわりバスハイクを開催します！

- 日 時：12月3日(木)  
9:00～16:30 ふれあい館発着予定
- 行き先：「阿蘇方面」  
(阿蘇神社参拝 門前町散策)
- 対象者：介護保険・障がい者手帳を所持されて  
いる方を居宅で介護をされている方  
/ 2,000円
- 募集人数：15名 (先着順)



※個別の送迎については事前にご相談ください。  
※介護者同士の交流を楽しむことで、日頃の疲れを癒すひと  
ときを過ごしましょう。



## 南ヶ丘福祉センターひがりの活動紹介

南ヶ丘福祉支援センターひがりでは自分たちが働いている地域の為にできることはないかと考え、去年の11月から地域の清掃を月に一度行っています。内容は30分ほど歩きながらゴミ拾いを行っています。寒い日もあれば暑い日もあるのですが地域の方の声掛けや小学生の挨拶に元気をもらいながらゴミ拾いを頑張っています。

もし見かけたら声をかけて頂けると嬉しいです。



### Message

H20年春より、孫の母親の代行でこの地に移転し、今春、中1になった孫と78歳の婆、共にガンバレ！  
(テンコ 78歳)

Message



# ファミリーサポート 全体交流会を開催しました！

8月30日（日）にファミリーサポートセンターに登録している会員さんとその家族の皆様、総勢96名の方々に参加していただき今年も大変盛り上がりました。10時に始まった交流会は、2名の会員さんの体験発表(内容の一部を来月号にて掲載します)、どんぐり文庫さんによる読みきかせ、ボランティアさん手作りのおいしいカレーライスで会食と続き、午後は参加者全員で協力し合い『夏祭り』を開催！「かき氷・わた菓子・ポップコーン・ヨーヨーつり・くじ引き」の5グループに分かれ、準備から片づけまで大人も子どもも一致団結して頑張っていました。ゲームコーナーの輪投げと魚釣りも盛り上がり、会員以外のお客さまにも楽しんでいただけたようです。参加して下さった皆様、ボランティアの皆様、ありがとうございました。来年も多くの皆様のご参加をお待ちしております♪



※会員の皆様の近況確認のため、年に1回往復ハガキを発送させていただきます。変更事項などご記入の上返信していただきますようご協力お願いいたします。

合志市ファミリーサポートセンター TEL 242-7008

## はじめての♪あかちゃんひろば『ぴよぴよ』



生後12ヶ月までの赤ちゃんとお保護者の方を対象に、はじめての仲間作りのきっかけや育児の情報交換の場として開催しています。

子育て支援の情報提供、赤ちゃんのためのおはなし会や手作りのおいしい季節のおやつもありますよ♪  
お母さん同士でゆっくりと情報交換されませんか♪

- 日 時：毎月（原則）第3水曜日 10：00～11：30
- 場 所：ふれあい館
- 定 員：毎回8組
- 参加費：300円（おやつ・お茶代・当日徴収）
- 対 象：合志市内在住の生後12ヶ月までの赤ちゃんとお保護者（きょうだい児も同伴可）  
※1人の赤ちゃんにつき1回のみ参加になります。

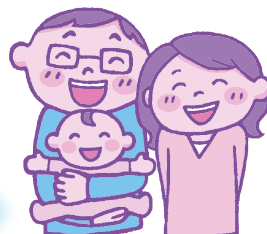

## はじめての♪第1子出産予定のプレママ・プレパパさんあつまれ～♪

出産前に“赤ちゃんってどんな感じかな～”と思われている方、赤ちゃんとおふれあってみませんか♪あかちゃんひろば『ぴよぴよ』開催のときにあわせて赤ちゃんふれあいをを行います。スタッフやボランティアの方もいらっしゃるので安心してご参加ください。(要予約・毎月3組まで)



### 申し込み方法

- \*前月の第3水曜日の9：00～窓口またはお電話にてお申し込みください。（日・祝日除く）
  - \*場所の都合により日時が変更になる場合があります。
- くわしくは毎月発行の『じどうかん新聞・こども支援センターだより』をご覧ください。

『じどうかん新聞・こども支援センターだより』はインターネット、スマートフォン携帯で閲覧できます♪

閲覧  
方法



合志市社会福祉協議会 →   をクリック♪



### Message

昨日は庭の畑に植えたキュウリを初ちぎりし、1本でしたがスティックキュウリにいただきました。幸せでした。

(休みが一番 33歳)

Message



# れんがの家 だより

児童発達支援事業・放課後等デイサービス・日中一時支援事業

## 夏休みの報告

8月11日は子ども達が楽しみにしていた城彩苑への外出でした。

城彩苑内にある歴史体験施設「湧々座」では忍者の衣装を着て忍者体験をしたり、巨大スクリーンで上映される人形劇で楽しく熊本の歴史を学びました。

また、今回はグループにわかれ、買い物の学習をおこないました。500円という限られたお小遣いで自分の好きなものを、探しました。1番人気はかき氷！お目当てのおやつを探すのにみんな一生懸命計算しながらも嬉しそう！歴史を学びながら、買い物にも挑戦できて、大満足の1日でした。他にも夏休みにいろいろなところへ行きました。



7/30



ざるまわし

8/21



ボウリング

8/11

城彩苑



## れんが恒例の流しそうめん



今年も「れんがの家」恒例の流しそうめんを行いました。今回は南須屋区長さんや、南須屋在住の迫様のご厚意で流しそうめんの本体を寄贈いただきセッティングまで猛暑の中お世話になりました。れんがの竹林から竹を切り、自分たちのお椀と竹箸を手作りしました。竹の水筒やおにぎりの器まで竹を使い、風情ある演出に子どもたちも大喜び！冷たい水で流れるそうめんを懸命にすくって夏を満喫することができました。

## 読み聞かせ会

8月6日と19日はおはなし会「ほわ〜っと」さんに読み聞かせ会をして頂きました。

素敵なお話の数々に子ども達も惹きこまれていき、子供たちのいろんな表情を見ることができました。これからも読み聞かせを通して、本を読む楽しさや聞く姿勢、集中力を養っていきます。



★障がいをお持ちの方の余暇活動へ皆さまの特技・趣味をご指導いただくボランティアさん募集中。

場所や必要なものはこちらで用意します。詳細は「れんがの家」にお問い合わせください。

★ホームページにも地域活動支援センターの行事予定と「れんがの家便りパトーン」を掲載しています。

【問い合わせ】TEL:242-2271 FAX:223-5625 E-mail:renga@koshi-shakyo.or.jp

# ありがとうございました

受付順 8/1~31 受付分

次の方々から社会福祉協議会にご寄附いただきました。厚くお礼申し上げます。

- 香典返し ◆  
御領 / 野口寛様  
(故母ミヤ子様)
- 西須屋地 / 今村多美子様  
(故夫時雄様)
- 外園 / 宮本大助様  
(故妻啓子様)
- 武蔵野台 / 豊野訓子様  
(故夫浩司様)
- 外園 / 野口久義様  
(故妻一子様)
- 新迫 / 松永登代子様  
(故夫末男様)
- 辻久保 / 戸上勝義様  
(故妻慶子様)
- 野付 / 衛藤千代子様  
(故夫成司様)
- 上生 / 森主税様  
(故母忍様)
- 上生 / 角田一博様  
(故母富子様)
- 群 / 高倉ミチ子様  
(故夫朗様)
- 須屋 / 柏尾伊津巳様  
(故妻ミエ子様)
- すずかけ台 / 才口文子様  
(故夫弘三郎様)
- ◆ 一般寄付 ◆  
すずかけ台 /  
NPO法人ほっかほかすずかけ様  
合志木曜倶楽部(ZUMBA)様  
合志AYA倶楽部(ZUMBA)様



## 赤い羽根共同募金に 御協力をお願いいたします

今年もみなさまの善意にささえられ、**10月1日から12月31日**までの3カ月間、日本中で赤い羽根共同募金運動がおこなわれます。

みなさまから寄せられます募金は、子どもたち、高齢者、障がいをお持ちの方などを支援するさまざまな福祉活動の資金に充てさせていただきます。

また、災害時には、「災害ボランティアセンター」の設置や運営など、被災地支援にも役立てられます。

- 武蔵野台 / 荒木章子様  
野付 / 渡邊貞雄様  
(百歳賀寿記念)
- ◆ 寄贈 ◆  
須屋 / 安藤次夫様  
紙の手提袋
- 武蔵野台 / 村山善邦様  
パイナップル
- 生坪 / 野口美都子様  
木藤 キミヨ様  
おもちゃ
- 西須屋地 / 堀理恵子様  
論語カルタ

## 読者のコーナー

前回のこたえは **クイズです。**

「異世代のこうりゆう」でした。

さて、今月のクイズです。

2025年には**700万人**を超え、**65歳以上の高齢者の5人に1人**が認知症に罹患するだろうと言われています。このように認知症がますます身近に感じられるようになる中、認知症について地域で正しく理解を深める取り組みの一つとしてほっとラインの2ページで紹介しているものはなんですか？  
○○○○○に入る、ひらがな5文字をお答えください。

### 認知症の方を地域で○○○○○体験会

クイズにお答えいただいた方の中から、抽選で図書カード1,000円分を1名様にプレゼントします。

郵便番号、住所、氏名、年齢、電話番号をお書きのうえ、はがき又はファックスのいずれかの方法で応募してください。締め切りは「ほっとライン11月号」発行日と同じ10月22日(木)必着です。当選者の発表は賞品の発送をもってかえさせていただきます。

※ご応募いただく際に、ペンネームを添えて皆さまの最近の出来事などお書きください。いただいたメッセージの中から「ほっとライン」の中のページ下部に掲載させていただきます(50文字程度)。併せて皆さまからのご意見もお待ちしております。

〒861-1102 合志市須屋2251-1ふれあい館内  
合志市社会福祉協議会「ほっとライン」係  
ファックス番号 096-242-6635



## ふれあい総合相談

相談無料

社会福祉協議会では各種相談窓口を開設しています。お気軽にご相談ください。

相談日・場所	担当相談員	相談内容
<b>10/1(木)</b> (泉ヶ丘支所)	弁護士 民生児童委員	法律に関する相談
<b>10/9(金)</b> (みどり館)	弁護士 行政相談委員 人権擁護委員	生活上のお困りごと相談
<b>10/20(火)</b> (西合志庁舎)	弁護士 行政相談委員 人権擁護委員	午前よりも午後の方が待ち時間が少ないです

**時間 10:00~12:00 13:00~15:00**  
※相談受付時間 9:30~11:30 13:00~14:30

相談日・場所	担当相談員	相談内容
<b>10/7(水)</b> (ふら〜っとホーム太陽)	行政書士(※)	法律に関する相談
<b>毎週水曜日</b> (ふら〜っとホーム太陽)	ほっかほかサポーター リーダー	日常的なちよつとしたお困りごと相談

**時間 10:00~12:00 (※)予約電話(合志市社協地域福祉課) 096-242-7007**

相談日・場所	担当相談員	相談内容
<b>10/21(水)</b> (福祉会館)	三協車椅子製作所 (福祉用具専門業者)	住宅改修及び福祉用具に関する相談
<b>月~金</b> (ふれあい館)	社会福祉協議会職員	福祉やボランティア! ことどもに関する相談

**時間 8:30~17:00**

社会福祉法人 合志市社会福祉協議会 TEL242-7000(代)

- |                                                                                                                                                                                                                                                                     |                                                                                                                          |                                                                        |
|---------------------------------------------------------------------------------------------------------------------------------------------------------------------------------------------------------------------------------------------------------------------|--------------------------------------------------------------------------------------------------------------------------|------------------------------------------------------------------------|
| <div style="border: 2px solid #0070C0; border-radius: 50%; padding: 10px; text-align: center; width: 40px; margin: 0 auto;">お問い合わせ</div> <ul style="list-style-type: none"> <li>■ふれあい館 TEL242-7000</li> <li>■みどり館 TEL248-0400</li> <li>■福祉会館 TEL248-2625</li> </ul> | <ul style="list-style-type: none"> <li>■南ヶ丘福祉支援センター 輝き館ひかり TEL288-2240</li> <li>■障がい者支援センター れんがの家 TEL242-2271</li> </ul> | <ul style="list-style-type: none"> <li>■このみ坂保育園 TEL247-6630</li> </ul> |
|---------------------------------------------------------------------------------------------------------------------------------------------------------------------------------------------------------------------------------------------------------------------|--------------------------------------------------------------------------------------------------------------------------|------------------------------------------------------------------------|