

ほっとライン

やさしくて
穏やかな
福祉社会の創造



vol.110

平成27年7月23日発行

「次世代と共に生きる」



下のグラフをご覧ください。我が国の50年後の人口推計では、少子化の影響で今後人口は減り続け、**2060年には、5人に2人が65歳以上の方々**という割合になるといった予測もできています。この遠くない将来、社会を支える仕組みを担っていくのが、今の子ども達ではないでしょうか…。

合志市でも、次世代を担う子ども達に対する福祉的支援や福祉教育等がたくさん行われており、合志市社会福祉協議会でも、このような次世代育成を中心とした、様々な地域活動を推進しております。（※詳しくは、2～5ページをご覧ください）

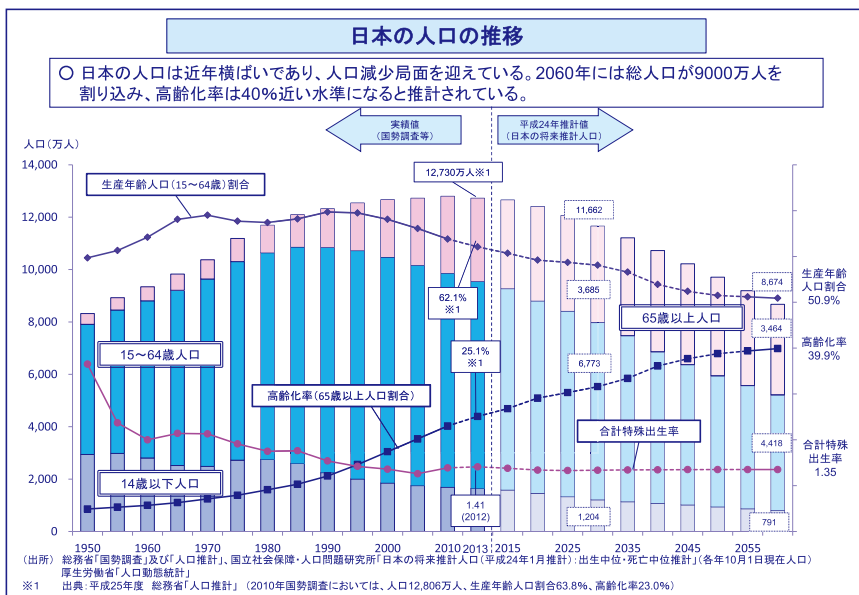

あなたのまちの
幸せのために

赤い羽根
共同募金

この広報誌は、共同募金の配分金を受け製作しております。

発行

社会福祉法人 **合志市社会福祉協議会** 熊本県合志市須屋 2251-1 (市保健福祉センター「ふれあい館」内)

TEL 096-242-7000(代) FAX 096-242-6635

http://www.koshi-shakyo.or.jp/ E-mail : info@koshi-shakyo.or.jp



この広報誌は再生紙を使用しています

この印刷物は大豆油インキを使用しています

支出

①地域福祉推進事業費

高齢者や子育てサロン事業、学校での福祉学習、福祉相談、ボランティア活動支援など、地域で行われているさまざまな福祉活動に使用しています。

②高齢者支援事業

介護保険サービスの適用を受けていない方が受ける介護予防サービス（閉じこもり予防デイサービスや生活支援員派遣事業など）や認知症予防教室や地域サロン等の事業費です。

③児童健全育成事業

病児病後児保育や学童保育、ファミリーサポートセンターなど、子育て支援事業に関する事業費です。また南ヶ丘福祉支援センターにおいても病児保育・学童保育を行っております。

④障がい者支援事業

障害者総合支援法における障がいがある方の余暇活動相談への対応といった支援活動を行う地域活動支援センターの活動費です。

⑤施設管理事業

社会福祉協議会の本所である「ふれあい館」をはじめ、老人憩の家、みどり館の3つの公共施設の管理経費です。

⑥介護保険等事業及び障がい者総合支援事業

介護保険の在宅サービス（通所介護、訪問介護、訪問看護（医療保険も対応）、居宅介護支援）の事業費です。並びに障がいのある方を対象とした福祉サービス（日中一時支援、障がい児通所支援、居宅介護等、相談支援事業等）の事業費です。

⑦保育園事業

認可保育所（このみ坂保育園）における事業活動費です。

⑧法人運営事業

高齢者・障がい（児）者・児童などの福祉事業やボランティアをはじめとする市民活動が安定して、また継続して活動するためにマネージメントする部門の経費です。地域福祉事業や法人運営を行う職員が所属しています。また、社協に勤務する職員の退職積立をこちらにて管理しております。

※事業報告書及び決算書はホームページにて公表しています。また、本所のふれあい館でも閲覧することができます。

収入

①地域福祉事業費寄付金収入

社協会費（6,268千円）、香典返しなどの寄付金（4,267千円）、共同募金配分金（6,638千円）といった市民の皆さまからの会費・寄付金です。

②介護保険事業等収入

要介護認定を受けた方へホームヘルパーの派遣やデイサービスなど、介護サービス提供による事業報酬及び訪問看護事業による医療報酬です。

③障がい者支援費等収入

障害者総合支援法に基づくホームヘルパー派遣やデイサービスなど障害福祉サービスの提供による事業報酬です。

④事業収入

老人憩の家・みどり館・ふれあい館の利用料や学童保育や介護予防事業などサービスを利用した方からいただいた利用料です。

⑤経常経費補助金収入

合志市から社会福祉協議会に交付された補助金（人件費）並びに保育園の特別保育補助金の収入です。

⑥受託金収入

次世代育成支援事業（学童保育や病児病後児保育など）や高齢者の介護予防事業などの在宅福祉サービス、ふれあい館やみどり館・老人憩の家の施設管理といった、合志市から委託を受けて実施した事業収入です。

⑦負担金収入

合志市地域包括支援センター出向職員3人の人件費です。

⑧運営費等収入

認可保育園に合志市よりの運営費等の収入です。

⑨その他の収入

社協で行ったイベント益金や助成金、貯金利息、研修費等の収入です。



Message

ほっとライン毎号楽しみにしています。社協はまちのほっとステーションという言葉、とても大好きです。

(暖 52歳)
Message

平成26年度
合志市社会福祉協議会
決算概要



「ワークキャンプ生（小学生）と高齢者のサロンの交流会」

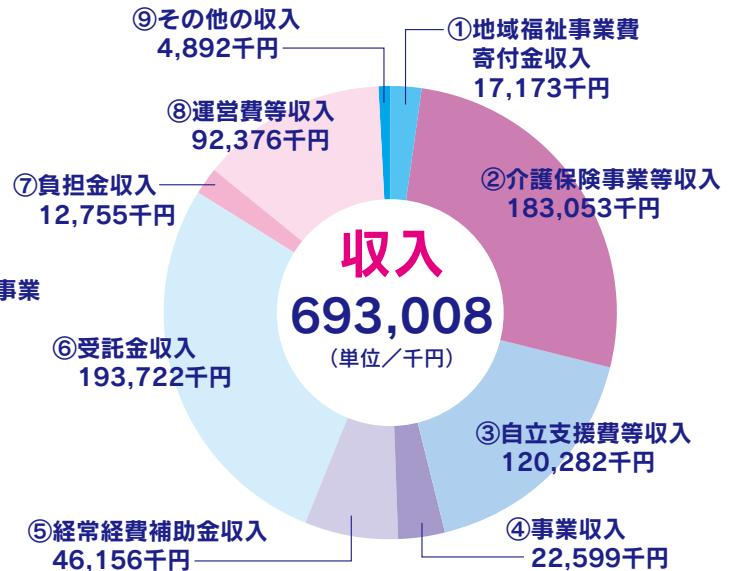
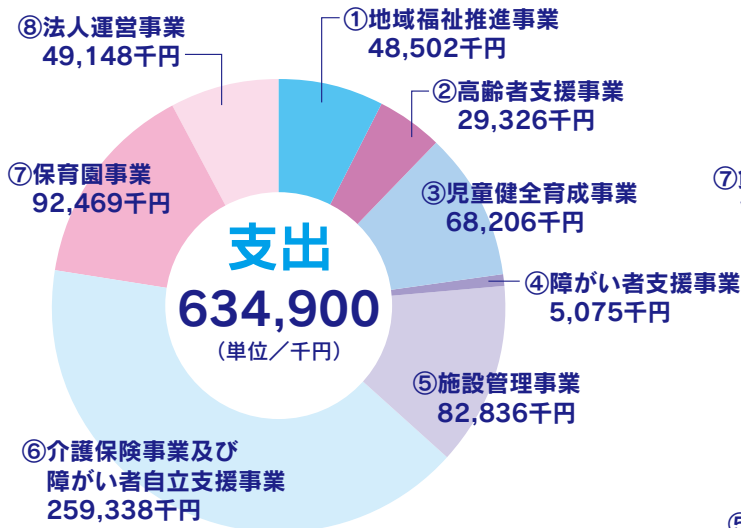

※福祉活動における収支（経常収支）を掲載しております。



「中学生福祉教育」

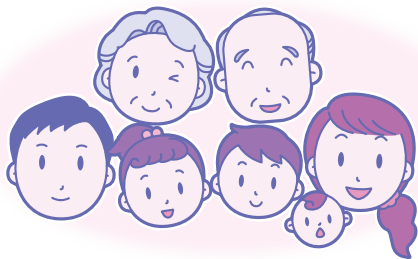

平成26年度 決算概要（貸借対照表）

(単位：千円)

項目	科目	平成26年度(a)	平成25年度(b)	増減 (a-b)
流動資産	現金、預貯金	270,367	274,224	△ 3,857
	未収金等	82,920	81,424	1,496
	計	353,287	355,648	△ 2,361
固定資産	基本財産	211,049	218,121	△ 7,072
	構築物等	72,730	50,633	22,097
	車両運搬具	7,703	4,076	3,627
	器具及び備品	5,517	5,840	△ 323
	権利	653	710	△ 57
	退職預け金	118,072	108,604	9,468
	ソフトウェア	135	404	△ 269
	貸付事業貸付金	994	1,093	△ 99
	預託金 (リサイクル料)	355	344	11
	元入金	33,584	33,584	0
	積立金	84,951	77,920	7,031
	建物仮勘定	47,867	11,462	36,405
	出資金	3	3	0
	計	583,613	512,794	70,819
負債	流動負債	49,648	49,913	△ 265
	固定負債	163,397	154,070	9,327
	計	213,045	203,983	9,062
純財産	基本財産基金	2,000	2,000	0
	元入金	30,653	30,653	0
	国庫補助・その他の積立金	250,305	225,084	25,221
	次期繰越活動収支差額	440,897	406,722	34,175
	計	723,855	664,459	59,396

Message

市から頂いた歯科検診のハガキ、今月末頃になっていて、行って来る無料とあってお天気も晴ればれ、心も晴ればれ、最高の一日でした。

(青春 66歳)

Message

●母子父子福祉活動

●福祉育成

福祉啓発・住民交流を目的としたふれあいフェスティバルにおいては、例年よりも幅広い年齢層の集客を意識して企画。体験型のブース（マルシェ）も好評で、例年を大幅に上回る来館者でにぎわいを見せた。



「グルメマルシェ」



「体験マルシェ」

●児童青少年

●安心生活支え愛事業

高齢者等のちょっとしたお困りごとを住民同士で支えあう「ぽっかぽかサポート」事業を実施・運営。個人サポーター及び団体サポーターの登録・推進を行った。また、緊急時の見守り体制の強化として「安心ほっとライン」（命のバトン）の配布、歳末見守り活動などを実施

●生活・介護支援サポーター養成事業

●合志地区相談事業

●相談センター設置（法律・行政・心配ごと相談）事業

●障がい者福祉活動

●地域福祉権利擁護事業

認知症・知的障がい・精神障がい等により判断能力が低下されている方で、日常生活に不安がある方に対し、福祉サービスの適切な利用援助や、日常生活における金銭管理などを実施

障がい者福祉支援センター……300,000円

障がい者支援センターとして相談支援体制の充実と障がい者（児）の直接支援体制サービスの充実を目的に次の事業を実施した。

●相談支援事業 ●地域活動支援センター

●ヘルパーステーション ●日中一時支援事業

●児童発達支援事業（就学前）

●放課後等デイサービス事業（学童期）

—Message—

受験生です。勉強頑張っています。

(White Girl 15歳)

—Message—

こども支援センター……400,000円

子育て就労家庭の支援を意識し、子育てが初めてのプレママ・プレパパへの参加促進や家事・育児負担の多い多胎児家庭への支援の他、次の事業を実施

●放課後児童健全育成事業

●ファミリーサポートセンター事業

●病児保育事業

●地域子育て事業

●児童センター事業



「どろりんピック」

在宅福祉サービス・介護保険サービス（デイサービス）……1,642,000円

●南ヶ丘福祉支援センター

夏祭りや地域交流餅つき等のイベントにおいてはデイサービス利用者のご家族の参加を呼びかけ、学童クラブの参加の促し、また住民の方々への声掛けなど、地域に開かれた事業所をめざした。

デイサービスにおいては時間延長サービスや宿泊サービスも実施し、学童クラブの他、病児保育事業など行った。

●閉じこもり予防デイサービス（みどり館）

●生活管理（訪問支援事業）



「南ヶ丘ひかり
ふれあい餅つき」



「みどり館デイサービス」



「障がい者スポーツ大会」

平成27年度

社会福祉協議会(社協)会費に御協力をお願いいたします

市民の皆様には、日頃から多大なるご支援をいただき心から感謝申し上げます。

社会福祉協議会(以下「社協」)は、社会福祉法第九十九条に定義された社会福祉法人です。

同法条文の中には、社協は「社会福祉に関する活動への住民の参加のための援助」つまり、「地域福祉」にかかる事業を推進するという役割があり、合志市社協においては様々な事業を市民の皆様からの御協力をいただきながら実施しております。

今後とも市民の皆様の御理解をいただき、赤ちゃんなら高齢者までの全市民の方々に「やさしくて穏やかな福祉社会の創造」に向けた合志市社協の取り組みへの御支援をお願いいたします。

「社協会費」は住民の皆様、会費を集めていただく自治会長様をはじめとする自治会の役員様、企業・団体様のあたたかい御協力によって成り立っております。

【社協会費(年額)】

(一般世帯)

普通会員 一口 五〇〇円

賛助会員 一口 一、〇〇〇円

特別会員 一口 五、〇〇〇円

(企業・団体)

賛助会員 一口 五、〇〇〇円

特別会員 一口 一〇、〇〇〇円

【会費の納入方法は】

住民の皆さまには、自治会長(区長)様を通じて会員募集をお願いしております。

社協会員・加入への御協力につきまして重ねてお願い申し上げます。



平成26年度社協会費は、市民の皆様の御理解と御協力により、6,268,400円の浄財をいただきました。そこで、社協会費がどのように使われているのかについて、「平成26年度合志市社会福祉協議会事業報告」の中から抜粋して御報告いたします。

組織運営(法人運営)……218,400円
地域福祉・ボランティア活動の推進……3,708,000円

- 生きがいと健康づくり推進事業
- 地域住民グループ支援事業(高齢者サロン)

閉じこもりがちな高齢者を対象に、仲間づくり、閉じこもり防止や福祉問題の早期発見につなげるなど、介護予防効果と住民同士の交流・見守り・支えあう地域づくりを推進するため実施



【高齢者サロン】

- 介護者交流事業

居宅で介護しておられる方を対象に、日頃の悩みや体験を共有・交流し、介護疲れを癒し心身のリフレッシュを図っていただくことを目的に、家族一緒コース・介護者のみコースの日帰り旅行を実施

- ボランティアセンター設置、ボランティア活動・児童青少年福祉育成事業

災害時のボランティアの役割を学ぶ災害ボランティアセンター設置訓練の実施や、児童青少年に向けて「福祉」の理解を深める体験学習等を実施



【災害ボランティアセンター設置訓練】



【小学生ワークキャンプ：デイサービスでの交流】

Message

先日ふれあい読書講座に初めて参加しました。とても楽しい時間で今度もぜひ行きたいと思っています。本はストレス解消にもなり、図書館通いも楽しみです。

(A T子 69歳)

Message

シニアわくわく講座

「みんなでチャレンジ生涯現役へのすすめ」

高齢化社会というけれど…それは高齢者が主役の時代です！
素敵なお高年齢を迎えるために新たな自分と出会ってみませんか？
※元気になる講演会からスタートします！



(社会参加入門編)【第一講座】講演会

「自分との出会い・再発見」

～ネバーリタイア・サクセスストーリー～



一般社団法人フミダス 代表理事 **濱本 伸司氏**

(社名の由来とプロフィール)

フミダスとは…………… “次のはたらくへ踏み出す場をつくる” という想いが込められています。若者や地域、仕事の当たり前を変える挑戦の機会を提供する会社。

今回は、地域のシニアの方々に対し、若者に接してきた経験を活かしつつ、シニアの若々しさを引き出します！まずは、この講演会から参加してみませんか？

- **日時**：9月4日(金) 13:30開演
- **場所**：ふれあい館(地域交流ホール)
- **対象者**：①概ね50歳～70代前半の定年退職前後のシニア世代
②自らのスキルとキャリアを地域活動に活かしたい方
- **参加費**：無料

※全3講座を予定しております。第2、第3講座は本紙面にて、改めてご案内いたします。

【お問い合わせ・申込み先】地域福祉課 電話 242-7000

カフェ開催のご案内

認知症の方・認知症の人を介護している方が気軽に集える場所です。

おいしいコーヒーを飲みながら一緒に楽しいひと時を過ごしませんか？

- **場所**：ふれあい館 **カフェ ラン・ラン**
- **日時**：平成27年8月19日(水)
午後2時～午後3時30分
- **参加費**：100円(フリードリンク)

【申込先】合志市社会福祉協議会
地域福祉課 電話 242-7000(代)

合志市社協スタッフ募集

- ① **ホームヘルプステーション**
登録ヘルパー(訪問介護業務等)
 - ② **デイサービス**
介護職員(デイサービス介護業務等)
- **資格**：○介護福祉士 ○2級ヘルパー
○介護職員初任者研修修了者等
 - **勤務時間・賃金**：当法人の規定による

【お申込み・お問い合わせ】

- ①訪問支援課(廣田) 電話 242-7000
- ②通所支援課(野崎)

『ひかり』で千羽鶴を折りました

今年は戦後70年という節目の年ですね。「南ヶ丘福祉支援センターひかり」ではこの節目の年に何か出来ないだろうかと考え、施設を利用している人たちと共に慰霊の意味と二度と争いが起きないように平和の願いを込めて千羽鶴を折りました。

4月からコツコツと一羽一羽を折っていき、制作期間2カ月をかけて完成させました。

この千羽鶴は市役所の福祉課を通じて戦没者遺族会へ贈る予定です。



Message

娘が嫁ぎ、夫婦二人だけの生活が始まりました。久しぶりに毎日ドキドキしています。(フフフ…。)

(ゆうこりんママ 59歳)

Message

今年も開講します!! 介護職員初任者研修

(旧ホームヘルパー2級養成講座)

介護の知識や技術を学んでみませんか?

合志市社会福祉協議会では下記の要項で介護職員初任者研修を開催します。



- **日 時** : 平成27年9月14日～12月9日【平日夜間のみ】
18時～21時 (3日間の実習は8:30～17:30)
- **会 場** : 合志市保健福祉センター「ふれあい館」
- **対 象** : 高齢者・障がい者福祉に関心があり、心身ともに健康で在宅・施設を問わず、介護の仕事に従事しようとする方など、どなたでも資格取得可能です。
- **受講料** : 50,000円 (テキスト代、保険代込)
- **申込方法** : 所定の申込用紙に記入のうえ提出してください。(詳細の日程表及び申込用紙はふれあい館・れんがの家・みどり館・福祉会館に配置しています)
- **申込期限** : 9月7日まで
- **定 員** : 20名

【お問い合わせ先】合志市社会福祉協議会「れんがの家」 TEL 242-2271 (谷口)

「認知症啓発講演会」

合志市には、認知症の方や地域でお困りの人を見守り支える「ささえ愛隊」というボランティア団体があります。その研修会として、次のとおり講演会を開催します。

また、ささえ愛隊に加入していなくても参加できます。認知症の方を介護している方・認知症の家族がいる方・認知症に関心がある人など多数の参加をお待ちしています。

- **と き** : 平成27年9月10日(木) 午後1時30分～
- **と ころ** : 合志市保健福祉センター ふれあい館 地域交流ホール
- **演 題** : 「認知症の母を介護して」(仮題)
- **講 師** : 野田明宏氏 フリーライター1956年岡山市生まれ
著者『アルツハイマーの母をよるしく』『アルツハイマー在宅介護最前線』
『アルツハイマーのお袋との800日』など
- **参加費** : 無料
- **申し込み先** : 合志市社会福祉協議会 電話242-7000 (代)
- **申し込み期限** : 平成27年9月4日 (金)



「権利擁護事業」



日常生活に不安のある方…相談してみませんか?

「権利擁護事業(日常生活自立支援事業)」とは、認知症・知的障がい・精神障がい等により判断能力が低下されている方の福祉サービスの利用援助や、日常生活における金銭管理のお手伝いをして、地域で安心して生活を送ることができるよう支援する制度です。

日常的な金銭管理サービス

毎日の暮らしに欠かせないお金の出し入れをお手伝いします。

書類などの預かりサービス

大切な通帳や証書などを、安全な場所でお預かりします。

福祉サービスの利用援助

福祉サービスを安心して利用できるようにお手伝いします。

【お申し込み・お問い合わせ】(総合センター(ヴィーブル)福祉会館内)

生活支援課 TEL: 248-2625

このようなこと等、日常生活で困ったことはありませんか? お気軽にご相談ください。



Message

娘が嫁ぎ、夫婦二人だけの生活が始まりました。久しぶりに毎日ドキドキしています。(フフフ…。) (ゆうこりんママ 59歳)

Message



『夏休み年長児童フリースペース』

合志市内在住の小学校5・6年生・中学生・高校生を対象にカフェランランを開放します♪
勉強や雑談、ボードゲームをしたり、時にはボランティア活動をお友達と過ごしてみませんか。

●日 時： **8月3日** (月)、**10日** (月)、**17日** (月)
10:00~17:00

*ゲーム機などの貴重品は、持ってこないようお願いします。



ファミリーサポート協力会員養成講座をおこないました!!

6月9日(火)から6月21日(日)の間9講座19.5時間の協力会員養成講座を開催し、7名の新しい協力会員さんにご登録いただきました。皆様のご協力での今後のファミリーサポート活動がますます充実していくことと思います。どうぞ宜しくお願い致します♪

各講座では、登録に関係なく自分自身のスキルアップのために受講された方も多く、21日(日)の子育て講演会には51名の参加があり、子育て支援や愛着形成支援への関心の高さを感じました。ご参加いただいた皆様、ありがとうございました。

尚、協力会員になるためには24時間以上の養成講座受講が必要になります。より安全に安心して活動できるよう、ご理解の程よろしくお願い致します。

現在ご活躍の会員さんもフォローアップとして年に1回以上の受講をお願いしますので、皆様の参加をお待ちしています。



<今後の講座のお知らせ> ※参加者随時募集中!!

日程	内容	講師
9/29(火) 9:30 ~12:00	10 保育看護 場所：ふれあい館 保健センター	こども緊急サポートセンター 医療保育士 永野和子氏
10/9(金) 9:30 ~12:00	11 普通救命講習 場所：未定	菊池広域連合西消防署
11/13(金) 9:30 ~12:00	12 保育講座 (あそび、製作、茶話会) 場所：福祉会館 大広間 (ヴィーブル内)	こども支援センター 保育士



【お問い合わせ】こども支援センター TEL 242-7008

Message

健康維持の為、40年近く続けているウォーキングも、今も続けています。

(dandan 69歳)

Message

れんがの家 だより

スペースれんがで活動を始め2ヶ月。部屋も広くなり活動もしやすくなりました。そんな、れんがの家の専門職員の紹介をします。



作業療法士 (OT)
中嶋 香菜

れんがの家、スペースれんがには発達に遅れがあり療育を希望される未就学児～高校生までの子供さんが通われており、集団の中で子供さんの発達を様々な側面から促していきます。作業療法としては、発達の遅れの根本には、どのような事が考えられるかを子供さんの行動から検討し、必要な感覚刺激を集団の活動に取り入れていけるよう、他職種への助言指導を行っております。



言語聴覚士 (ST)
馬原 由布子

言葉が出にくい、何を言っているか聞き取りづらい、食事の食べ方が気になる……など。言語聴覚療法では、集団活動やお友達との関わりを通して言葉を理解する力や伝える力、社会性（ルールなど）やコミュニケーション力を伸ばせるように支援を行っています。



ご相談があれば、いつでもお尋ね下さい。

児童発達支援事業 放課後等デイサービス「スペースれんが」

スイング療法を ご存じですか

スイングとは、感覚統合療法の中の治療遊具の一つです。感覚統合とは、言葉や文字の使用や道具の使用、集中して話が聞ける、集団での行動ができるなどの能力が発達する上で、様々な感覚（揺れや傾きの情報、触覚からの情報、筋肉や関節からの情報、視覚、聴覚からの情報）が脳において適切に統合されることが重要であるという考え方です。その中でスイング療法は、揺れや傾きの感覚刺激を経験してもらい脳での統合を促すというものです。発達の障害により、日常場面で経験する機会が少ないお子様に実施し、やり方によって他の感覚刺激も取り入れて別の感覚との統合を図っていきます。ブランコの感覚で子供たちも遊びながらスイングを楽しんでいます。



児童発達支援事業

交番見学

児童発達支援事業の子供たちが須屋交番に見学に行きました。初めは少し緊張気味だった子供たちも、おまわりさんの話を聞いているうちに笑顔も多くなり、おまわりさんが持っている道具などの名前を答えたり実際に一人ずつパトカーに乗車したりと普段なかなかできない体験ができました。最後には大きな声でご挨拶と、教えて頂いた“敬礼”が上手にできました。



★障がいをお持ちの方の余暇活動へ皆さまの特技・趣味をご指導いただくボランティアさん募集中。

場所や必要なものはこちらで用意します。詳細は「れんがの家」にお問い合わせください。

★ホームページにも地域活動支援センターの行事予定と「れんがの家便りパト・ン」を掲載しています。

【問い合わせ】 TEL:242-2271 FAX:223-5625 E-mail:renga@koshi-shakyo.or.jp

ありがとうございました

受付順

6/1~30
受付分

次の方々から社会福祉協議会にご寄附いただきました。厚くお礼申し上げます。

- 香典返し ◆
- 江良 / 松田カヨ子様 (故母 ナミ子様)
- 辻久保 / 池田孝明様 (故妻 浩子様)
- 群 / 山田公代様 (故夫 秀策様)
- 黒石団地 / 井手京子様 (故夫 正則様)
- 大池 / 財津ノブ子様 (故夫 武様)
- 立割 / 松永辰男様 (故母 キヨミ様)
- 新開 / 村上トミ子様 (故夫 吉彦様)
- 上須屋 / 日高サエ子様 (故夫 幹雄様)
- 榎ノ本 / 岡山エツ子様 (故夫 信一様)
- 黒石団地 / 濱田真由美様 (故夫 龍郎様)
- 野付 / 衛藤教治様 (故父 政教様)
- 群 / 伊藤照男様 (故母 ヤス子様)
- すずかけ台 / 麦足一彦様 (故母 シツ工様)
- 高木 / 原昭一様 (故妻 佐代子様)
- 熊本市 / 外山仁勇様 (故母 まちみ様)
- 若原 / 水谷若子様 (故夫 昭三様)
- 二子 / 松井良二様 (故母 君子様)
- 泉ヶ丘 / 加藤義富様 (故母 アサ子様)
- 一般寄付 ◆
- すずかけ台 / NPO法人ほつかほかすずかけ様
- 合志AYA倶楽部(ZUMBA)様
- 合志木曜倶楽部(ZUMBA)様
- 杉並台 / 杉並台老人クラブ リサイクル部様
- 下町 / 市松会館創業30周年記念&カラオケ フィーリング チャリティー 益金様
- 地域たすけあい募金 ◆
- テイリーヤマザキ 西合志須屋店様
- エブリワン西合志店様
- 寄贈 ◆
- 群 / 今秋 俵治様 (看板台)
- ※他にも寄付三件、寄贈四件ありました。
- ほつとライン7月号の掲載に誤りがありました。お詫びして訂正いたします。
- 七城町 / 木村隆弘様 (故義甥 典昭様)
- ← (故義叔父 典昭様)

読者のコーナー

クイズです。

前回のこたえは

「ふれあう」でした。

さて、今月のクイズです。

表紙で書いている「合志市社会福祉協議会が目指しており、若い年代の福祉的支援や福祉教育」を漢字5文字でなんというか？



クイズにお答えいただいた方の中から、抽選で図書カード1,000円分を1名様にプレゼントします。

郵便番号、住所、氏名、年齢、電話番号をお書きのうえ、はがき又はファックスのいずれかの方法で応募してください。締め切りは「ほつとライン9月号」発行日と同じ8月27日(木)必着です。当選者の発表は賞品の発送をもってかえさせていただきます。

※ご応募いただく際に、ペンネームを添えて皆さまの最近の出来事などお書きください。いただいたメッセージの中から「ほつとライン」の中のページ下部に掲載させていただきます(50文字程度)。併せて皆さまからのご意見もお待ちしております。

〒861-1102 合志市須屋2251-1ふれあい館内

合志市社会福祉協議会「ほつとライン」係

ファックス番号 096-242-6635

ふれあい総合相談

相談無料

社会福祉協議会では各種相談窓口を開設しています。お気軽にご相談ください。

相談日・場所	担当相談員	相談内容
8/4(火) (泉ヶ丘支所)	弁護士 民生児童委員	法律に関すること
8/12(水) (みどり館)	弁護士 行政相談委員 人権相談委員	生活上の お困りごとについて
8/20(木) (西合志庁舎)	弁護士 行政相談委員 人権相談委員	午前よりも午後の方が 待ち時間が少ないです

時間 10:00~12:00 13:00~15:00
※相談受付時間 9:30~11:30 13:00~14:30

※ふら〜とホーム太陽は、8月はお休みです。
次回は、9月2日(水)の予定です。



相談日・場所	担当相談員	相談内容
8/19(水) (福祉会館)	生活支援センター (がまたす)	就労支援に関する相談
月~金 (ふれあい館)	社会福祉協議会職員	福祉やボランティア に関すること こどもに関する相談

Facebook 最新情報を発信しています!

次のアドレス、または、QRコードからアクセスしてください。
facebookページのアドレス → <http://goo.gl/Xhyyyw>



社会福祉法人 合志市社会福祉協議会 TEL242-7000(代)

お問い合わせ

- ふれあい館 TEL242-7000
- みどり館 TEL248-0400
- 福祉会館 TEL248-2625

- 南ヶ丘福祉支援センター
輝き館ひかり TEL288-2240
- 障がい者支援センター
れんがの家 TEL242-2271

- このみ坂保育園 TEL247-6630