



# ボランティア養成講座 防災ボランティア研修

3月8日(金)、ヴィーブル内福祉会館で開催し「平成24年7月九州北部豪雨災害」をテーマに60名の市民参加者が研鑽を深めました。

研修では、ボランティア連絡協議会の迫松夫会長による熊本市龍田地区と阿蘇市の被災地での災害ボランティア活動報告の後に、阿蘇市災害ボランティアセンターで副所長を務めた阿蘇市社協地域福祉班の山本由紀子班長から「阿蘇市災害ボランティアセンター設置・運営を通して～皆さんにお伝えしたいこと～」をテーマに講演されました。



研修のようす

山本班長は「当日は今まで経験したことがないような豪雨だった。阿蘇市社協では発災翌日、災害ボランティアセンターを設置し、被災者の生活復旧支援のために、県内外から1万3千人を超えるボランティアの方々に支えられた。駆けつけて



迫会長による事例報告



山本班長ふんするアキばあちゃん

いただいたボランティアさんにはたいへん感謝している。」と話されました。

参加者からは「日頃からの近隣との声掛けが重要だと再認識した。参加の仕方がわからなかったが、社協に連絡すれば何とかなることがわかった。災害には強いと言われる合志市においても災害ボランティアセンターの訓練が必要だと感じた。」等の感想が多数寄せられました。



ハイゼックス袋を使って非常食体験

- ◆ 今月号のトピックス ◆
- ② ふれあい館とは??
  - ④ 障がい支援関連
  - ③ ボランティアセンターより
  - ⑤ 子育て&教室のご案内

社会福祉法人 合志市社会福祉協議会

発行

熊本県合志市須屋2251-1 (市保健センター『ふれあい館』内)  
TEL 096-242-7000(代) FAX 096-242-6635  
http://www.koshi-shakyo.or.jp/ E-mail: vc@koshi-shakyo.or.jp

あなたのまちの  
幸せのために  
**赤い羽根  
共同募金**  
この広報誌は、共同募金の  
配分金を受け製作して  
おります。



この広報誌は再生紙を  
使用しています

# 社会福祉協議会の活動拠点 『ふれあい館』をご紹介します!!

## こども支援センター

こどもに関わる総合支援事業  
 「病児保育事業」  
 「放課後健全育成事業  
 (学童クラブ)」  
 「児童館」  
 「地域子育て支援センター事業」  
 「ファミリーサポートセンター事業」  
 など



## 福祉支援センター

高齢者・障がい者の日常生活支援  
 「福祉総合相談事業」  
 「ケアプランセンター」  
 「ホームヘルプステーション」  
 「福祉用具貸出事業」  
 など



## 交流ホール

(地域福祉活動)

ボランティアの育成や各種養成講座の実施「ボランティアセンター」

日常の困りごとや見守り活動の援助活動「安心生活サポート(ぼっかぼかさサポート)」

介護されている方の悩みの共有や情報交換、リフレッシュの場としての「介護者リフレッシュ事業」

発達に心配のある子どもさんを対象におもちゃや音楽を通じた交流や情報交換「おもちゃ図書館」

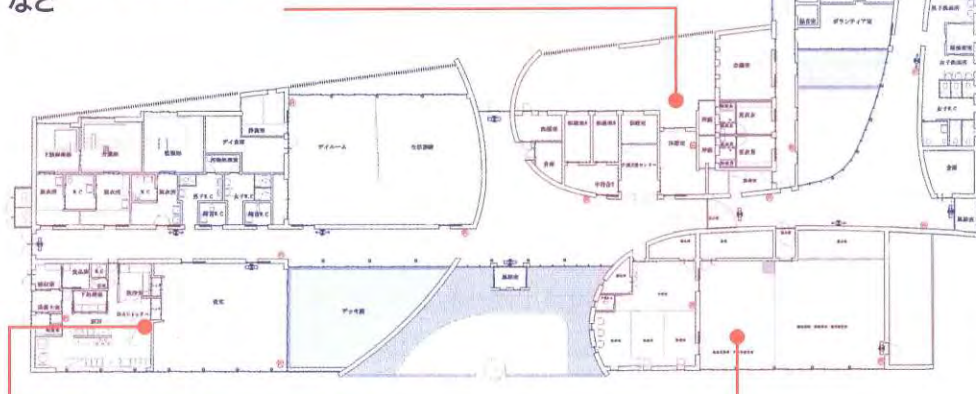

## デイサービスセンター

介護保険に伴う通所介護事業  
 (高齢者・障がい者デイサービス)



## 保健センター

乳幼児健診  
 健康育児相談  
 健康診断  
 など

介護方法や介護者の健康づくり等の知識・技術の講座「家族介護者支援事業」



## アクセス マップ



# 認知症サポーター+ぽっかぽか協力会員 養成講座

## 【認知症サポーター】とは

講座を通じて認知症の正しい知識やつきあい方を理解し、自分のできる範囲で認知症の人を応援する人です。

## 【安心生活(ぽっかぽか)サポーター】とは

地域の中をつながり作りを目的とし、日常生活のちょっとしたお困りごとを地域ぐるみで支え合う活動です。そこで、お手伝いしていただく協力会員(サポーター)の養成講座を開催します。

- と き：5月27日(月)13:30~15:30(予定)
- と ころ：ふれあい館交流ホール
- 内 容：・認知症に対する正しい知識と理解について  
・ぽっかぽかサポートの仕組みについて
- 対 象 者：合志市民
- 参 加 費：無料
- 申 込 込 先：地域福祉課



# ハンセン病市民学会総会 ・交流集会 in 熊本

## ★ボランティア募集★

- と き・場 所：5月10日(金)…菊池恵楓園 13:30~準備(資料の封筒詰め等)
  - 5月11日(土)…県立劇場 9:00~オープニング、総会、シンポジウム等
  - 5月12日(日)…菊池恵楓園 8:00~分科会、特別企画等
- ※ボランティア説明会が4月21日(日)13:30~15:30に開催されます。
- ※5月11日(土)と12日(日)については、2日間を通して1,000円の参加費(弁当代含む)が必要です(高校生以下は無料)。
- ボランティア内容：会場設営・片付け、受付、会場案内など
  - 申込み・問い合わせ先：実行委員会 TEL090-1511-8589
- ※市民学会には、全国からたくさんの方が参加されます。この機会に、菊池恵楓園への訪問と交流をしてみませんか？

## ボラセンからののお知らせ (ボランティアセンター)

### 音声訳テープの貸し出しをしております。

“合志市音声訳ボランティアグループ”の皆さんが、毎月合志市広報「こうし」と社協だより「ほっとライン」、また議会だより「きずな」をテープに吹き込んでいます。



目のご不自由な方や文字が読みづらい方などに貸し出しをしています。ご希望の方はお気軽にお問合わせください。(ご利用者に郵送でお届けするものと市内図書館、ふれあい館、みどり館、れんがの家、ひかりにも設置しております)

今月も、合志市で活躍されているボランティア(ボランティアセンター登録者)さんを紹介いたします。

## スイートピー

合志市には素敵なボランティアがたくさんいる!  
ボランティアグループの紹介



会 員：4名  
活動内容：施設等で高齢者の方々の趣味活動のお手伝いや、ふれあい館でお母さんたちの勉強会時、子どもの見守りなど、毎月定例の活動は決まってはいませんが要請があるときに受けています。

平成20年に民生委員の同校区の仲間ボランティアグループとして立ち上げ、活動を始めました。それぞれ無理をしないで出来る事を、楽しんでやっています。特に、施設でのボランティア活動は一緒に楽しませてもらっています。これからも、楽しみながら活動を続けていきたいと思っています。



# れんがの家って どんなところ？

この看板を目印に！ →

# れんがの家 だより

れんがの家は、合志市社会福祉協議会の障がい者支援センターとして、民家を使用しアットホームな雰囲気のなかで、障がいをお持ちの方にサービスを提供しています。  
今回はその中の児童に関するサービスを紹介いたします。  
お気軽にご相談ください。

## 児童発達支援事業 (就学前)

子どもさんの個性にあった支援計画をもとに日常生活の中で遊びを通して基本的な生活習慣の指導を行い、発育を促すサポートをします。  
自然にふれあう体験や地域との交流など五感を育てる取り組みをしています。



近くの牧場でヤギさんにえさやり



地域の方ともちつき、べったん!

## 放課後等デイサービス (学童期)

放課後や長期休暇中において、生活能力向上のための訓練や社会との交流の場を提供いたします。  
障がいがあっても、地域のなかで見守られ、安心して生活することができる子どもたちを育てていきたいという思いから、地域の行事に積極的に参加し交流しています。  
昨年は、8時間耐久リレーマラソンに参加したり、いろいろなコンテストへ作品を応募したり、力を合わせチャレンジする機会を作りました。



一緒に走ると楽しいね!

夏休みは  
おでかけ  
いっぱい!



ポスターの原画に入選!



ゆめアート  
(エコキャップ)

## 日中一時支援事業

合志市在住の障がいのある小・中・高校生の日中の預かりを行います。  
子どもたちがれんがの家を第二のわが家として、日常生活を安心して送れる居場所作りを心がけています。



れんがの家を花いっぱい...



そうじ、そうじ〜♪

# れんがの家 誕生祭 5月12日(日) 11時~

おいしい食べ物を  
そろえてお待ちしています

\* 各種ボランティアさんも募集中です。詳細は「れんがの家」にお問い合わせください。  
\* ホームページに「れんがの家」の行事予定と新聞「バ・ト・ン」を掲載しています。

【問い合わせ】 TEL : 242-2271 FAX : 223-5625 E-mail : renga@koshi-shakyo.co.jp

# 読み書き・計算で脳の健康維持(認知症予防)・増進を!

この教室は、読み書き(音読)・簡単な計算の教材を使って継続的に学習すると、脳の前頭葉が活性化され高齢者の認知症予防に効果があるという東北大学の川島教授の研究成果を基に行います。



## 「脳いきいき教室」

## 学習者・サポーター募集!!

### 学習者

- 内 容：読み書き・簡単な計算を行います。
- 参加対象者：65歳以上の方で週1回の教室参加と毎日10分程度の自宅学習が可能な方
- 期 間：6月～12月
- 場 所：ふれあい館(交流ホール)
- 申込締切：5月29日(水)
- 申込方法：電話またはFAX
- 日 時：毎週水曜日 10:00～11:30  
特別教室開催時は30分延長し実施予定
- 参加費：月額2,200円(教材・保険料込)
- 定 員：16名(定員を超えた場合は抽選となります)
- 説明会：6月12日(水)10:00～

### 学習サポーター

- 対 象 者：高齢者の心身の健康に理解があり、事前の研修会に参加可能な方(交通費程度支給)
- 活動日時：毎週水曜日 9:30～2時間程度
- 活動内容：教室運営補助・学習者への助言
- サポーター研修：6月5日(水)  
ふれあい館 9:00～12:30
- 謝 礼：交通費程度  
\*特別教室…転倒予防、調理実習

【申し込み・問い合わせ】 地域福祉課 担当：直野(なおの)・中村 美由紀

## 3/23(土) 出張児童館

## おもちゃの“とり+かえっこ” ヴィーブル福祉会館で初開催!!

### おもちゃのとり+かえっことは?

「使わなくなったおもちゃを持ってきてカエルポイントをもらう」または「仕事やゲームに参加してカエルポイントをもらう」ことで好きなおもちゃと交換できるワークショップです♪



受付、銀行、問屋、ゲーム、レジ、ぬりえ屋、おりがみ屋、新聞配達、こどもカメラマン、マッサージ屋、ミュージシャンなど多彩なお仕事屋さんも現れ、遊びゴコロあふれる「子どものまち」が出現しました♪

### 学生・社会人の方のこどもボランティア募集!!

今回もたくさんのステキなボランティアの方にご協力していただきました!

このような活動に協力して下さる学生・社会人の方のボランティアを社会福祉協議会では募集しています♪ぜひご連絡ください♪  
(TEL242-7000)



## こいのぼり募集!!

ふれあい館ではこどもの日に向けて、ご自宅で使わなくなったこいのぼり・吹き流しの寄付を募集しております♪  
寄付をご希望の方はご連絡をお願いします♪  
☆こども支援センター(TEL242-7008)



## こどもの緊急サポート 会員募集中

### 『こどもの緊急サポート』とは?

緊急な場合の保育園へのお迎えと病院受診付き添い、病気の子どもの預かりなど、子育て中の困りごとを地域の中でサポートしていくネットワーク事業です。

\*利用会員登録は、説明会受講後になります。  
印鑑をお持ちください。

5月の  
会員説明会  
開催日

日時 **5月18日(土)**  
10:00～12:00

場所 **ふれあい館  
交流ホール**

定員 **8名**

※電話にてお申し込みください。(託児あり)  
※日程の合わない方はご相談ください。

### <緊急サポート利用会員さんへお知らせ>

3月25日(月)より、かかりつけ医院及び、保育施設への委任状更新期間となります。センターへ書類を取りに来て頂きますよう、よろしくお願い致します。詳しくは、センターまでお問い合わせください。



【申し込み・問い合わせ】

志市ファミリーサポートセンター TEL242-7008

# ありがとうございました

受付順 3/1~31 受付分

次の方々から社会福祉協議会にご寄付いただきました。厚くお礼申し上げます。

- ◆  
香典返し  
◆
- 原口下/野口ミエ子様  
(故夫 賢隆様)
- 泉ヶ丘/原田 文彦様  
(故母 輝子様)
- 湯之端/平山 岩男様  
(故妻 悦子様)
- 新開/末吉 順子様  
(故母 川畑富美江様)
- 御代志/坂井 ツヨ子様  
(故夫 清一様)
- 後川辺/宮芳也様  
(故父 敏雄様)
- 木原野/森田 和代様  
(故夫 将直様)
- 高木/重浦 千鶴様  
(故母 濱子様)
- 上須屋/松元 アサ様  
(故夫 正次様)
- 須屋/吉田 利光様  
(故母 藤子様)
- 鹿水/島田 勇様  
(故母 勝子様)
- ◆  
一般寄付  
◆
- まずかけ台/ぼっかぼか  
すずかけ様
- 合志エンジョイZUMBA様
- 泉ヶ丘/芦刈 芳子様
- 上庄/緒田 温子様  
(スナックたんぼ25周年記念)
- 武蔵野台/荒木 章子様
- 杉並台/下條 寛二様
- 辻久保/松永 邦夫様

## 地域たすけあい募金にご協力ありがとうございました 平成24年度 (H24年4月~H25年3月)

市内4店舗のコンビニエンスストアに設置ご協力いただきました地域たすけあい募金箱に寄せられました募金は**25,043円**でした。皆様の善意のお気持ちを市内の助け合い活動やボランティア活動に活用させていただきます。

- ポプラ合志豊岡店 様
- デイリーヤマザキ西合志須屋店 様
- エブリワン西合志店 様
- ポプラ西合志菊南店 様

設置ご協力いただきました店舗、また募金にご協力いただきました皆様ありがとうございました。

なお、募金箱設置にご協力いただける店舗を募集しております。よろしくお願い致します。

## 平成25年度日赤社員(社資)募集 についてご協力をお願いします

毎年5月を「赤十字運動月間」として、日本赤十字社熊本県支部の呼びかけのもと、日赤合志市地区の窓口として、自治会・日赤奉仕団に対し、赤十字活動への協力をご依頼し、日赤社員(社資)募集活動を行っています。

- 赤十字社では、皆様からご協力いただきました社資は人道・博愛の精神から救護活動をはじめ、皆様の生命と健康を守る様々な人道支援に活用されています。
- 平成24年度合志市地区には**5,691,212円**の社資が寄せられ、日本赤十字社熊本県支部に全額送金させて頂きました。

市民の皆様の  
あたたかい善意  
ありがとうございました



## ふれあい総合相談

相談無料

社会福祉協議会では、各種相談窓口を開設しています。お気軽にご相談ください。

相談日・場所	担当相談員	相談内容
5/1 (水) (ふれあい館)	弁護士 民生児童委員	法律に関すること
5/10 (金) (みどり館)	弁護士 行政相談委員 人権相談委員	生活上の お困りごとについて
5/20 (月) (西合志庁舎)	弁護士 行政相談委員 人権相談委員	
<b>時間 10:00~12:00 13:00~15:00</b> ※相談受付時間 9:30~14:30		

相談日・場所	担当相談員	相談内容
5/15 (水) (ヴィーブル 福祉会館) 時間 10:00~12:00	合志市身体障害者 福祉協議会会長 (熊本県身体障がい者相談員)	障がいに関する相談
月~金 (ふれあい館) 時間 8:30~17:00	社会福祉協議会職員	福祉やボランティア に関すること こどもに関する相談

社会福祉法人 合志市社会福祉協議会 TEL242-7000 (代)

お問い合わせ

- ふれあい館 TEL242-7000
- 南ヶ丘福祉支援センター  
輝き館ひかり TEL288-2240
- このみ坂保育園 TEL247-6630
- みどり館 TEL248-0400
- 障がい者支援センター  
れんがの家 TEL242-2271
- 福祉会館 TEL248-2625