



南ヶ丘福祉支援センター

輝き館ひかり開設



開設にあたって四つの誓い

- ・南ヶ丘福祉支援センターは、合志市社会福祉協議会が設置運営し、全ての事業をサポートします。
- ・南ヶ丘福祉支援センターは、子どもから高齢者まですべての年齢層や障がい福祉まで“市民の困った”にお応えする総合福祉支援の拠点です。
- ・南ヶ丘福祉支援センターは、地域にお暮らしの市民の皆様と一緒に考え、一緒に行動する地域福祉の拠点施設です。
- ・南ヶ丘福祉支援センターは、市民の皆様方と創る新たな福祉コミュニティの先駆的役割を担います。



11/7 南ヶ丘福祉支援センター輝き館「ひかり」開所式

菊池地域振興局 若杉利一 福祉課長の祝辞

もくじ

社会福祉協議会 会費報告	p2
南ヶ丘福祉支援センター輝き館 ひかり	p3
ふれあい館フェスティバル2009報告	p4.5
認知症地域支援体制構築等推進事業	
・ 認知症啓発講演会	
・ 認知症サポーター養成講座	p6
お知らせ・参加者募集	
・ 第13回 レインボーシアター	
・ ふれあい総合相談	
・ 児童館イベント	
・ 年末年始のお休み	p7
寄付・寄贈お礼	
地域活動紹介 老人クラブ連合会	p8

「名称ひかりの由来」

～この子らを世の光に～

この言葉は、戦後間もなく無に等しかった知的障がいをもつ子どもたちの福祉を、信念と実践によって一つひとつ形にし、知的障害者福祉の父と呼ばれる糸賀一雄先生の信条で、世界共通の福祉理念である「ノーマライゼーション」の日本版と称えられる福祉の道標ともいえる言葉です。

「一人ひとりのかけがえない輝きが、より光り輝くようお手伝いし、そして地域の多くの人とともにその光を支える地域の拠点施設でありたい……」

そういう願いから南ヶ丘福祉支援センター「ひかり」と名付けました。

社会福祉協議会会費（社協会費）にご協力ありがとうございました。

7月からお願いしておりました「平成21年度社協会費」へたくさんの方にご協力をいただきありがとうございました。住民の皆様ひとりひとりが地域福祉のための担い手として参加していただき、「誰もが安心して生活することができる住みよい地域づくり」を進めていくために活用させていただきます。

社協会費報告

(平成21年10月末現在)

平成21年度 総額 **6,299,990円**
(平成20年度総額 **6,530,000円**)

一般会員

種類	加入世帯数	金額	市全体世帯数	加入率
普通会員 1口500円	11,372口 (11,945口)	5,686,000円 (5,972,500円)	19,628 (19,197)	58.7% (60.2%)
賛助会員 1口1,000円	139口 (129口)	139,000円 (129,000円)		
特別会員 1口5,000円	4口 (4口)	20,000円 (20,000円)		
合計	11,515口	5,859,990円	※別途寄付金を頂いた分の加算があります。	

法人会員

種類	加入数	金額
賛助会員 1口5,000円	50社 (53社)	250,000円 (265,000円)
特別会員 1口10,000円	18社 (14社)	190,000円 (140,000円)
合計	68社 (67社)	440,000円 (405,000円)

※平成21年10月31日現在、81の自治会のうち73の自治会で加入ご協力いただいております。()内は、平成20年度分です。

平成21年度 法人会員

敬称略・受付順

特別会員

- 有限会社 常勝
- 三隅歯科医院
- 株式会社 とり康
- 医療法人 中山会
- (資)橋本印刷
- 宮川内科医院
- 熊本総合管理株式会社
- 有限会社 斉藤自動車センター
- 山田産業株式会社
- カインド介護クラブ
- 熊本陶器株式会社(2口)
- 菊香園
- くぬぎ園
- 白鳩園
- 有限会社 ツルカメ企画事務所
- 西日本システム建設株式会社
- 有限会社 山代生花
- 熊本酪農業協同組合

賛助会員

- 菊池地域農協 西合志中央支所
- 大森医院
- 菊池地域農協 合志中央支所

- 栄工業団地協同組合
- 第一クリーニング
- ひのくにふれあいセンター
- 有限会社 やま弥
- 合志技研工業株式会社
- 株式会社 ダイケン
- 株式会社 野田市電子
- 菊池地域農業協同組合
LPG 合志地区事業所
- 株式会社 中井商店熊本営業所
- 株式会社 尼崎薬品
- 熊本ナブコ株式会社
- 株式会社 養楽保険事務所
- サンシャインワークス
- 東鋼シャッター株式会社
- 有限会社 JKS
- 株式会社 ニフコ熊本
- 九州精鍛株式会社
- 熊本中央リース株式会社
- 有限会社 あいおい保険事務所
- 有限会社 エンゼル
- 合志工業団地協同組合
- 有限会社 水輝管工
- 有限会社 ワカバ
- システムポート

- 株式会社 自動サービス
- 株式会社 ナスク
- 西日本エレクトロニクス工業株式会社
- 株式会社 一畳屋
- J T九州原料本部
- 有限会社 西田産業
- 有限会社 田島土木
- 株式会社 田尻設計
- (有)小牧設備
- 合志市認可保育園園長会
 - ・ 愛泉保育園
 - ・ 六華保育園
 - ・ 西合志南保育園
 - ・ 竹迫みのり保育園
 - ・ 栄保育園
 - ・ 合志中部保育園
 - ・ 西合志中央保育園
 - ・ 南部保育園
 - ・ かすみ保育園
 - ・ 小羊保育園
 - ・ 西合志東保育園
 - ・ すずかけ台保育園
 - ・ 白百合保育園
 - ・ さくらんぼ保育園

南ヶ丘福祉支援センター 輝き館

平成21年

11/7



ひかり を開設しました

高齢者、障がい者、子どもなど地域のだれもが集える「地域の縁がわ」、「日中支援」、「夜間支援」の3つの機能を併せ持つ小規模で多機能な施設を目指しています。

南ヶ丘 病児・病後児保育室「^{ひかり}陽」

保護者の就労等などで、保育所や家庭における安静な療養が困難な状況にある子どもさんの保育を行い、保護者の子育てと子どもの健やかな成長を支援します。

- 受け入れる対象** 市内在住または市内に勤務している生後2ヶ月から小学校3年生までの病院受診を済ませた子どもさん(事前登録が必要です)。
※感染症等の状況によりふれあい館「すこやか」で対応する場合があります。
- 開設時間** 月曜日～金曜日 7:30～18:00(土曜日7:30～13:30) ※土曜日は「すこやか」にて対応。
休日(日、祝日 12月29日～1月3日)
- 定員** 2人(病状によって最高3人程度)
- 登録方法** 南ヶ丘福祉支援センター「ひかり」・保健福祉センター「ふれあい館」窓口にて、申請書を記入し登録。
- 利用申込** ふれあい館「すこやか」にて申込、利用者の調整を行います。
(ふれあい館 242-7000)
- 利用予約時間** 8:30～18:00 ※キャンセルは19:00まで可能
- 利用者負担額** 生活保護…………… 0円
非課税世帯…………… 1,000円
課税世帯…………… 2,000円
※ 利用時間が5時間未満の場合は上記の半額

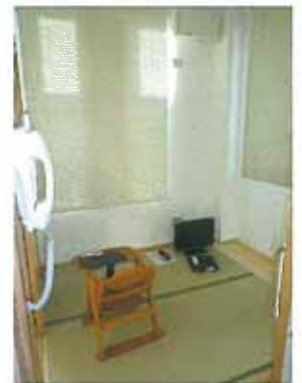

南ヶ丘デイサービスセンター「^{ひかり}光里」

介護が必要な方に機能訓練や食事、入浴などの介護サービスを提供します。

- 利用対象者** 要介護1～5の要介護認定を受けた方
- 利用時間** 月～土
9:50～16:00
- 定員** 12名



南ヶ丘学童クラブ「^{ひかり}輝」 通称「^{ひかり}ぴーすクラブ」

- 利用対象者** 小学1年生～3年生
- 利用時間** 月～土
8:00～20:00
- 定員** 25名程度



地域福祉事業

地域のボランティア活動やサロン活動の拠点施設としてご利用いただけます。

お問い合わせ先

南ヶ丘福祉支援センター 輝き館 ひかり
電話 288-2240



ふれあい館アースデイバル 2009

テーマ
伝えたい想



ご来館、ご協力ありがとうございました。

早調講演

「支えられる側が支えるとき」

〜認知症の母が教えてくれたこと〜

詩人であり、児童文学作家の藤川幸之助先生を講師にお迎えし、認知症のお母様の介護を二十年間通して体験されたこと、感じられたことをお話しいただきました。

お母様の認知症が発症したことで知ることとなった、ご両親の「夫婦の絆」に感動されたこと。介護者であったお父様の突然の訃報から、実際のお母様の介護が始まり「認知症」という病気を何とか受け入れることができるようになるまでのこと。その介護を体験する中で認知症になってしまったお母様の悲しい想い、辛い思いを感じとり時にされており、時の朗読を交えながら本人や家族がどんな思いをしているかを伝えていた、きました。

五年前に乳癌で亡くなられた奥様の介護の中では、二度とない大切な時間をただやり過ぎ、瞬間を大切にしなかつたことを後悔されているというお話も、大変感動的でした。辛く悲しい体験や、お母様の介護をする中で、周囲の人々の「命の大切さ」や「認知症」に対する理解や協力が必要であると感じ、執筆活動や講演会活動を活発にされておられるそうです。

いろんなことを体験し、あらためてお母様との絆を結びなおされ、人を支えるということ、その人に支えられること・・・文字通り「人」であると締めくくられた講演でした。

先生の言葉のなかにある想いを受け止め、涙したり笑ったり、講演会後も先生とのお話が尽きないようでした。



伝えたい思いメッセージ表彰式・講評

ご家族に、友人に、お世話になった人に、今は亡き人に・さまざまに「伝えたい思い」を募集しました。応募総数約四〇〇点、その中から藤川幸之助先生に優良賞を九点選んでいただきました。

ふれあい館フェスティバル当日に、表彰式を行わせていただき、出席された方々は壇上でメッセージを朗読されました。

合志市社会福祉協議会長賞（銀賞）には、西合志中央小の久保田梨子さんのお母さんへのメッセージが選ばれ、藤川先生の講評では「昔は当たり前だった、玄関の外でお母さんが子どもを学校に送り出す姿や、それに対する感謝の言葉がいきいきと描かれていてとてもさわやかな気持ちになった。」とのコメントをいただきました。

藤川幸之助賞（金賞）には、ペンネーム・8人兄弟の末妹様の、亡きご主人へのメッセージが選ばれました。藤川先生からご主人が亡くなられて、火葬場でまたこの人と一緒にいたいという言葉にとっても感銘を受けた。私の場合、妻が亡くなった時には悲しくてそんなことを考える余裕もなかった。素晴らしいと思います。」と講評されました。

ふれあい館フェスティバルにて皆様のメッセージを掲示させていただきましたが、全ての作品に素敵な思いがたくさん詰まっています。メッセージをよせていただき、誠にありがとうございます。



藤川幸之助賞 (金賞)

ペンネーム：8人兄弟の末妹 様

じいちゃんが亡くなって9年がたちました。火葬場では、また一緒になりたいと思いました。日頃は忘れることもあるようになりましたが、石川さゆりさんの「肥後の盆唄」を聞くと思い出します。

合志市社会福祉協議会長賞 (銀賞)

西合志中央小 久保田 梨子 様

お母さん、いつもわたしが学校に行く時、外にでて「行ってらっしゃい」と笑顔でいってくれてありがとう。その言葉で元気がでるよ。

メッセージ優良賞

西合志中 甲斐 遼太 様

いつも、ケンカばかりして口もきかない時もあるし、本気で嫌いになる事も多いけど、いつも一番近くにいて誰より僕を理解してくれて、口に出さないけど、僕のことを心配してくれている。気付いているけど、感謝したことないけど、近くにすぎで、そんな気持ち言葉に出せないけど感謝してます。お兄ちゃん。

メッセージ優良賞

森 房子 様

86歳で突然逝ってしまった母さん。あなたがいつも言っていた言葉。「びんぴんころりん」。まさにその通り。前日まで大好きなゲートボールをし、また明日を楽しみに床についたことでしょうか。とうとう目が覚めることなく逝ってしまいましたね。好奇心旺盛なあなた、私も見習いたいです。どこかで見守っていて下さい。

ふれあい館賞

田中 美代子 様

母さん！今では私も母さんの気持ちがわかる年になりました。もっと、やさしくすれば良かったね。もっと声をかければ良かったね。時々、夢に出てきてよ。そしたらゆっくり話せるからさ。ねえ、母さん！

その他4点が受賞されました。紙面の都合上、以上の作品をご紹介します。ありがとうございました。

「合志市認知症地域支援体制構築等推進事業」 に取り組みます。 ～認知症になっても安心して暮らせる地域づくりを目指して～

認知症のある方の暮らしを地域で支えていくために、認知症を正しく理解していただくための講演会や講座などを合志市と共に開催致します。

認知症啓発 講演会のお知らせ



写真提供：西日本新聞社

働き盛りの夫が若年性認知症に・・・病と闘うご主人とともに認知症の啓発のため活動されていたお二人、残念なことにご主人はこの8月に他界されてしまいました。

妻として、16年に及ぶ介護の中で見つけられたもの、なくされたものなどの体験談、またご夫婦の伝えたい想いをお話しいたします。

映画「明日の記憶」のモデルにもなられた越智さんご夫婦です。ぜひこの機会にお話を聞いてみませんか？

演 題 「穏やかに笑っていたい」
若年性認知症の患者本人の思いと家族の思い

講 師 越智 須美子 氏

日 時 12月12日(土曜日)
10:00～12:00

場 所 ふれあい館 地域交流ホール

募集定員 100名(申込が必要です)

募集期間 12月7日(月曜日まで)

講演会終了後、

ものわすれ相談コーナー

認知症の簡易検診機器の

体験コーナー

も開設いたします。

お気軽にご利用ください。

無料

認知症サポーター100万人キャラバン

■ 認知症サポーター養成講座

厚生労働省が行っている「認知症サポーター100万人キャラバン」は、認知症について正しく理解し、認知症の人やその家族を地域の中で見守り、認知症になっても安心して暮らせるまちを市民の手によってつくっていくことを目的としています。

みなさんも認知症についての知識を深め、認知症サポーターになってみませんか？

日 時：12月7日(月曜日)
9:00～12:00

場 所：ふれあい館 地域交流ホール

対 象 者：合志市住民 40名程度

募集期間：12月5日(土曜日)まで

■ 認知症サポーター養成講座を開催してみませんか？

ご希望の場所(合志市内)へ講師を派遣し、出前講座を致します。受講生には認知症サポーターのシンボル「オレンジリング」が授与されます。

講座開催の要件

- 1、対象者
地域住民・学校・団体・企業など(15人以上の受講生でお願いします)
- 2、講座の所要時間
1時間から1時間30分
基本の内容にそって
適宜調整



10/26
須屋コミュニティ 地域福祉連絡
協議会東須屋区の受講者のみなさん

※詳細については、お電話でお問い合わせください。(担当 戸泉・井手)

合志市障害者親の会「虹の会」第13回レインボーシアター

“成年後見人養成講座”開催しました。

9月26日、「虹の会」主催による“成年後見人養成講座”が開催されました。講師として、リーガルサポート熊本支部から11名の司法書士の皆さんに来ていただきました。近年の社会情勢もあってか参加者も大変多く、みなさんの関心の高さがうかがえました。また、前座にお笑い芸人の「風犬ナンジャ」さんを迎え“後見人ネタ”で場を賑わせていただきました。

楽しい講師陣のトークに誘われ、会場からは活発な質疑、議論がかわされて有意義かつ楽しい講座となりました。



西児童館イベント

石窯で簡単アウトドアクッキング
～パン作り～

プレイパーク一般

- 日時 12月19日(土) 10:00～13:00
- 場所 黒石区プレイパーク
- 対象 小学生以上の親子（乳幼児さんの参加希望は、相談ください）
- 定員 5家族程度（定員になり次第締め切らせていただきます）
- 参加料 1家族 300円
- 内容 今回はホットケーキミックスを使った簡単メロンパン作りです
☆野外での企画になりますので、暖かい格好でお越し下さい♪
- 申込先 こども支援センター
- 受付時間 9:00～19:00（月～金） ※祝日はお休み

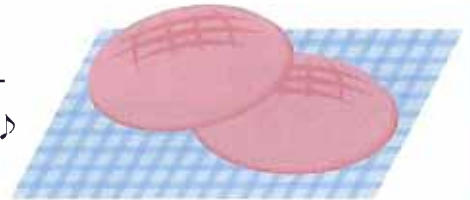

年末年始休館日のお知らせ

■ふれあい館

12月28日(月)～1月4日(月)

- 12月28日、1月4日は、社会福祉協議会の業務は行っています。
- 病児・病後児事業
1月4日の病児・病後児の利用予約は、1月3日 15:00～18:00に受付できます。
- 介護保険事業
ヘルパーステーション…12月29日～1月3日は、お休みさせていただきますが、ご利用希望の方はご相談ください。
デイサービス…12月31日～1月3日は、お休みさせていただきます。

■老人憩の家

12月28日(月)～1月4日(月)

■みどり館

12月28日(月)～1月5日(火)

ふれあい総合相談

相談無料

社会福祉協議会では、各種相談窓口を開設しています。お気軽にご相談ください。

相談日・場所	担当相談員	相談内容
12/1 (火) (泉ヶ丘支所)	弁護士 民生児童員	法律に関すること 生活上の お困りごとについて
12/10 (木) (みどり館)	弁護士 行政相談委員 人権相談委員	
12/21 (月) (西合志庁舎)	弁護士 行政相談委員 人権相談委員	
時間 10:00～12:00 13:00～15:00		※相談受付時間 9:30～14:30

相談日・場所	担当相談員	相談内容
12/16 (水) (ヴィーブル福祉会館)	オリーブの会 (障がい児者支援 作業所運営団体)	障がいに関する相談
月～金 (ふれあい館)	社会福祉協議会職員	福祉やボランティアに関すること 子どもに関する相談
時間 8:30～17:00		

ありがとうございました

次の方々から社会福祉協議会にご寄付いただきました。
厚くお礼申し上げます。

受付順
10/1~31
受付分

◆ 香典返し ◆

西須屋団地／竹之下 禮子様
(故夫 治晴様)

新開／武田 里香様
(故夫 至様)

二子／澤田 弘子様
(故夫 敬典様)

上古閑／吉岡 照子様
(故夫 芳典様)

生坪／山口 照雄様
(故父 義照様)

野付／衛藤 小代子様
(故夫 誠隆様)

上須屋／徳永 キミ子様
(故夫 國雄様)

若原／宮崎 由子様
(故夫 民夫様)

小合志／源 世紀代様
(故夫 庄介様)

黒石団地／増田 リヨ子様
(故夫 俊昭様)

杉並台／室村 千佳子様
(故子 佳美様)

辻久保／坂本 雄二様
(故子 麗美様)

泉ヶ丘／山下 哲也様
(故母 久子様)

◆ 一般寄付 ◆

泉ヶ丘／牧野 守雄様
(故妻 ユキ子様)

子育てサークル

子育てサークル
ハッピークッキング様

子育てサークル
ぱんだこぱんだ様

杉並台／下條 寛一様

上天草市／旅館 なかしま 荘様
御代志／みつばち会
上村 健市郎様

杉並台／岩本 スズ子様

菊優会 左座歌謡教室様

武蔵野台／荒木 章子様

◆ 地域助け合い募金 ◆

セブンイレブン
熊本カントリーパーク前店様

株式会社 一畳屋様
(畳 三帖)

東須屋／濱本 ちず子様
(食器)



— 地域活動紹介 —

高齢者の体力測定

合志市老人クラブ連合会

全国老人クラブ連合会の推進により、熊本県モデル支部に合志市老人クラブ連合会西合志支部が、平成19・20年度に指定されてから年2回、6種目の「体力測定」に取り組まれています。自分の体力を知り、体力に合わせた運動の継続を推進し、介護予防に取り組むきっかけにしていきたいと考え、各地区で行われています。9月30日は、若原区長寿会で行われ、さわやかな汗を流されました。

体力測定内容

- ・握力
- ・長座体前屈
- ・上体起こし
- ・10m障害物歩行
- ・開眼片足立ち
- ・6分間歩行



老人クラブ加入のお誘い

「あーたもがたらね!!」

新しい仲間と楽しい活動や
地域社会に役立つ活動をご一緒に!

老人クラブに入ると...

- 地域に新しい仲間ができる。
- 健康・生きがいづくりができる。
- 知識・経験をいかして新しい能力が発揮できる。
- 環境づくりや友愛活動への参画と貢献ができる。
- 交流活動をとおして心のやすらぎと充実感が得られる。



問合せ先

合志市老人クラブ連合会

合志支部

合志市福原2922 福祉会館内
電話 248-2625

西合志支部

合志市須屋2267-3 老人憩いの家内
電話 242-7005 (木曜日)
242-1439 (事務局長宅)

お問い合わせ

社会福祉法人 合志市社会福祉協議会

熊本県合志市須屋2251-1 (市保健福祉センター「ふれあい館」内)
TEL096-242-7000 (代) FAX096-242-6635
URL <http://www.koshi-shakyo.or.jp/> E-mail vc@koshi-shakyo.or.jp

ふれあい館
TEL242-7000

みどり館
TEL248-0400

福祉会館
TEL248-2625

南ヶ丘支援センター
輝き館 ひかり
TEL288-2240